



**SAGE du Bassin Versant de la Vouge
1^{ère} révision**

ATLAS CARTOGRAPHIQUE

*« On n'hérite pas la terre de ses ancêtres, on l'emprunte à ses enfants ... »
Antoine de Saint Exupéry*

Arrêté Préfectoral du 3 mars 2014

PAGD

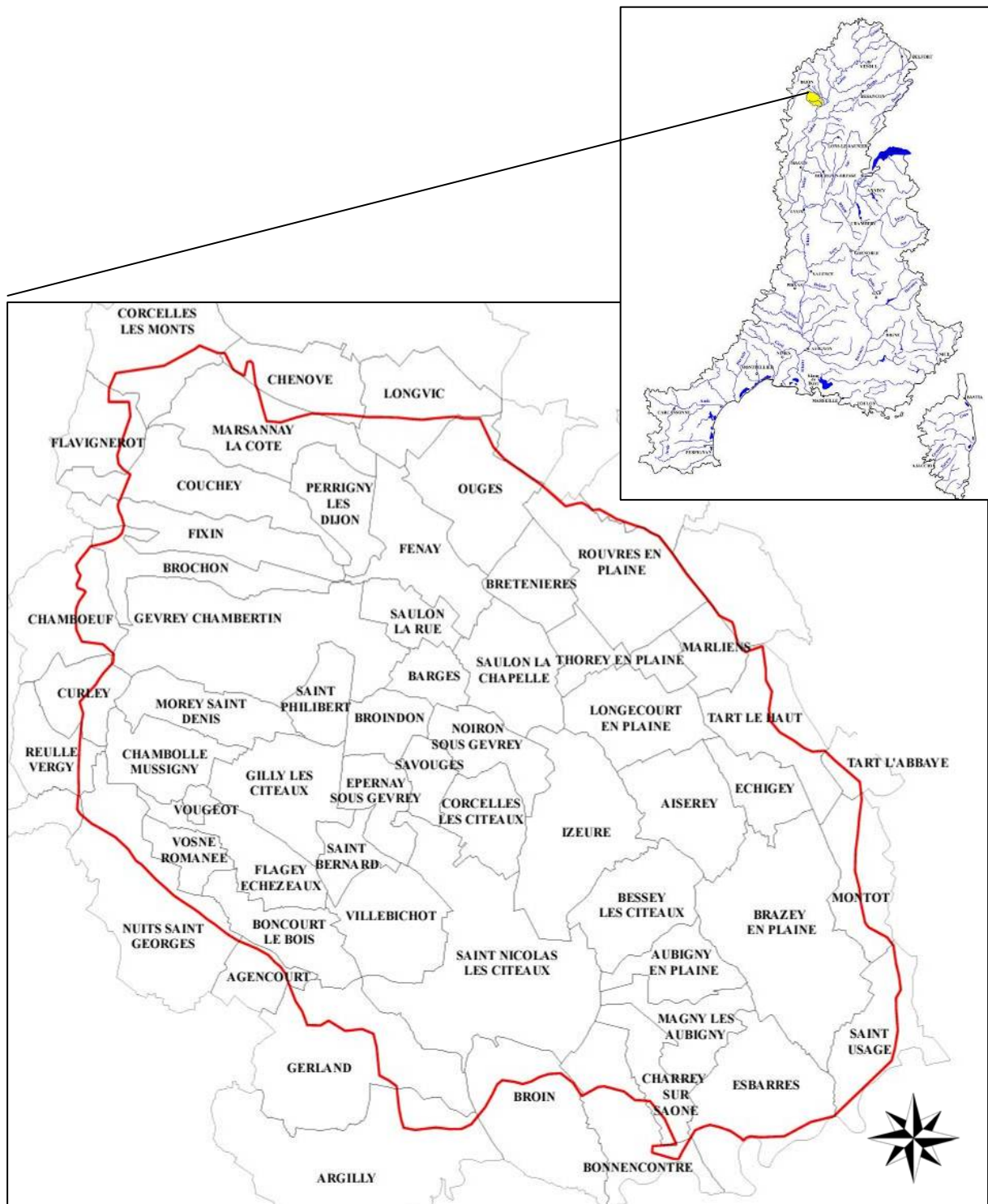

Carte 1 : Le bassin de la Voge dans le bassin Rhône Méditerranée

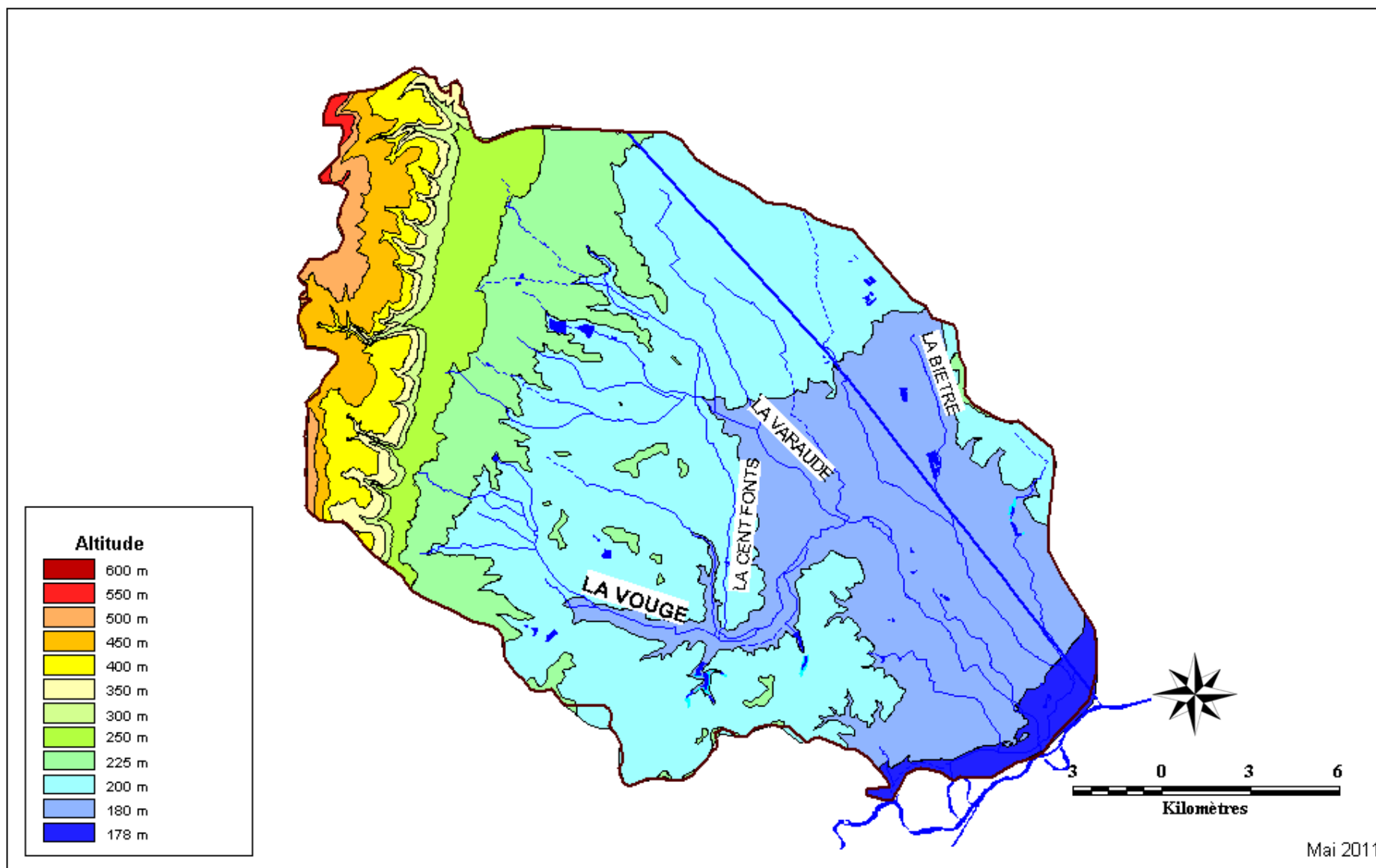

Carte 2 : Le réseau hydrographique superficiel

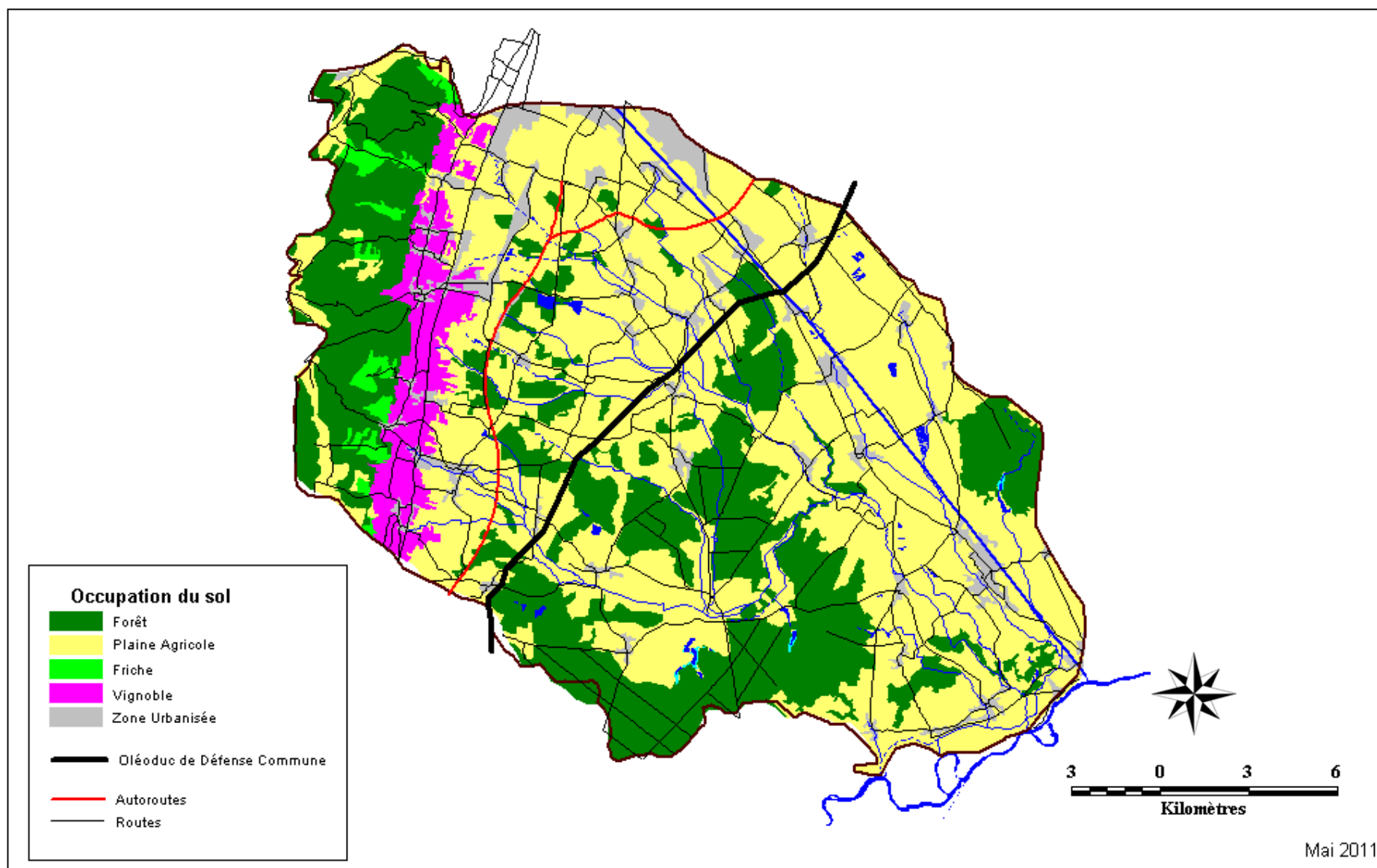

Carte 3 : L'occupation du sol du bassin de la Vouge

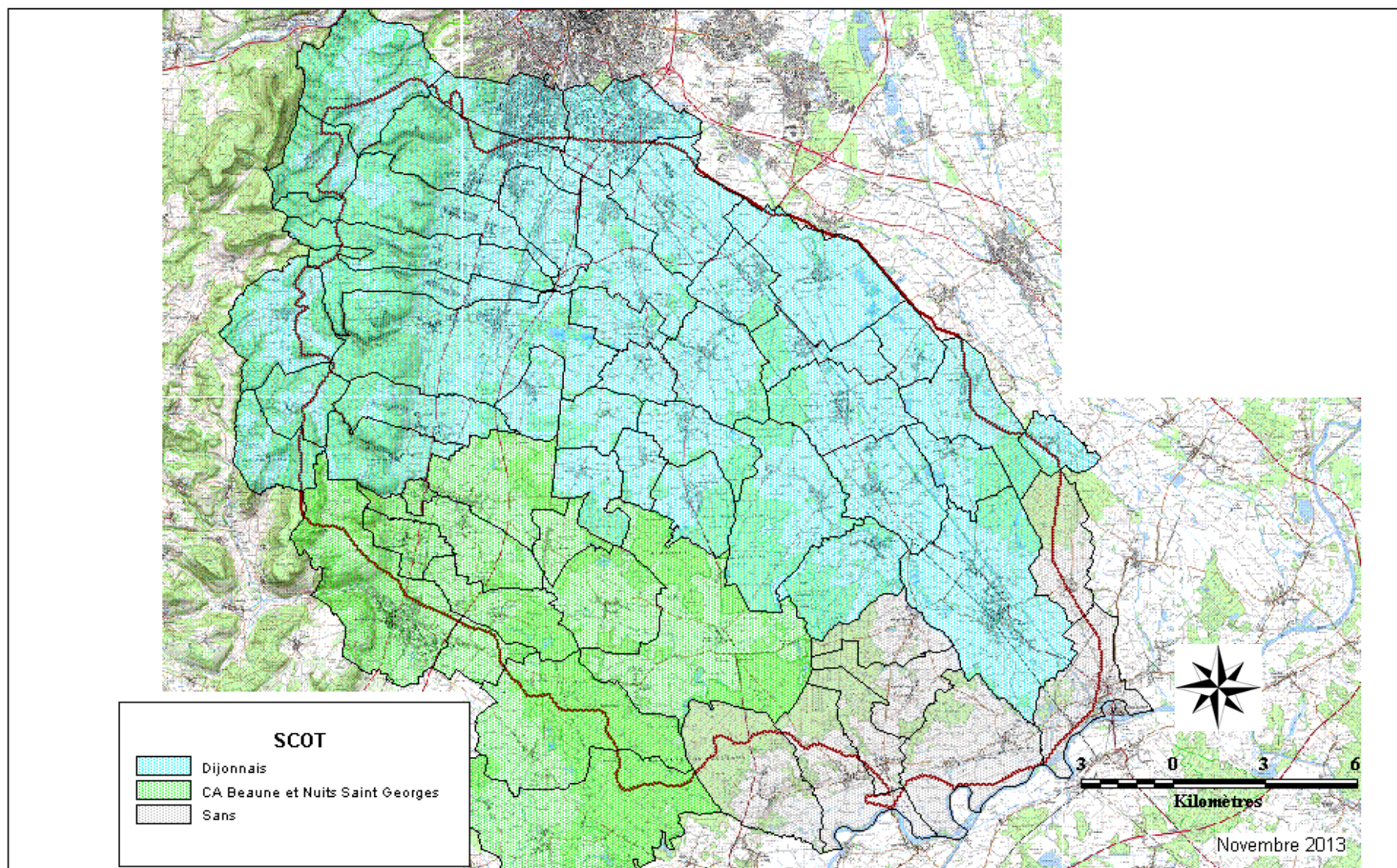

Carte 4 : Les aires géographiques des SCOTs

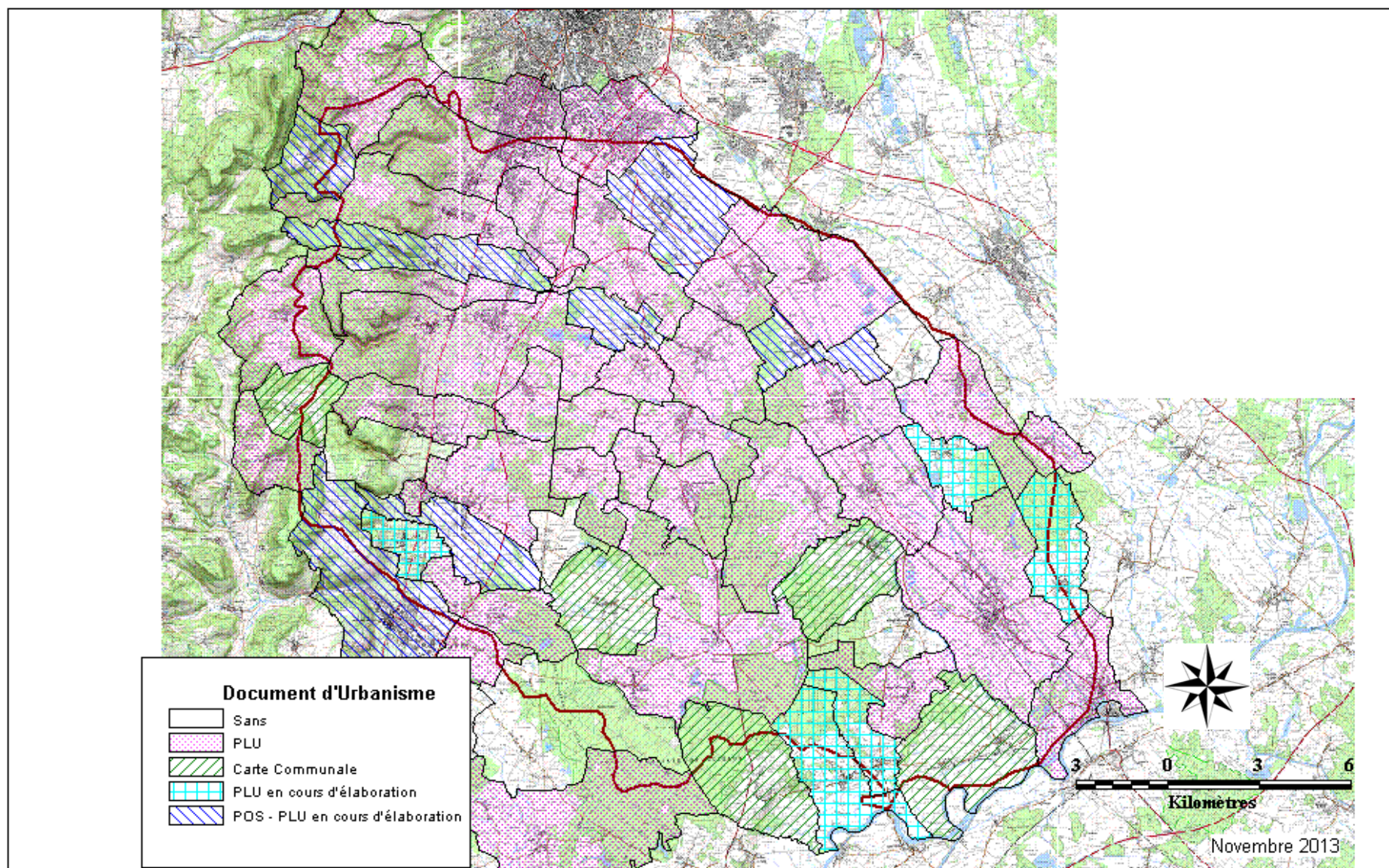

Carte 5 : L'état d'avancement des PLU et des cartes communales

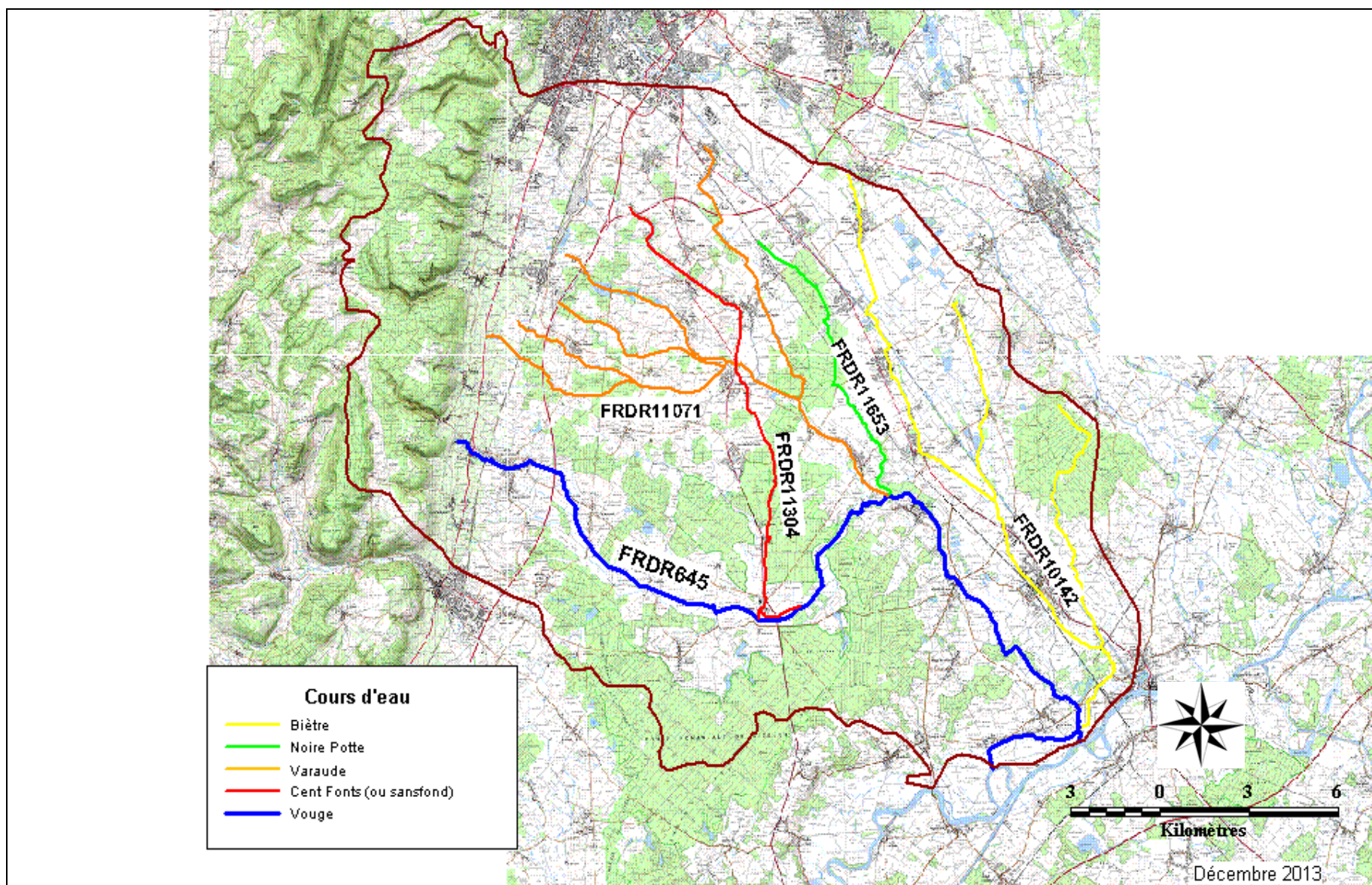

Carte 6 : Les masses d'eau superficielles (SDAGE 2010-2015)

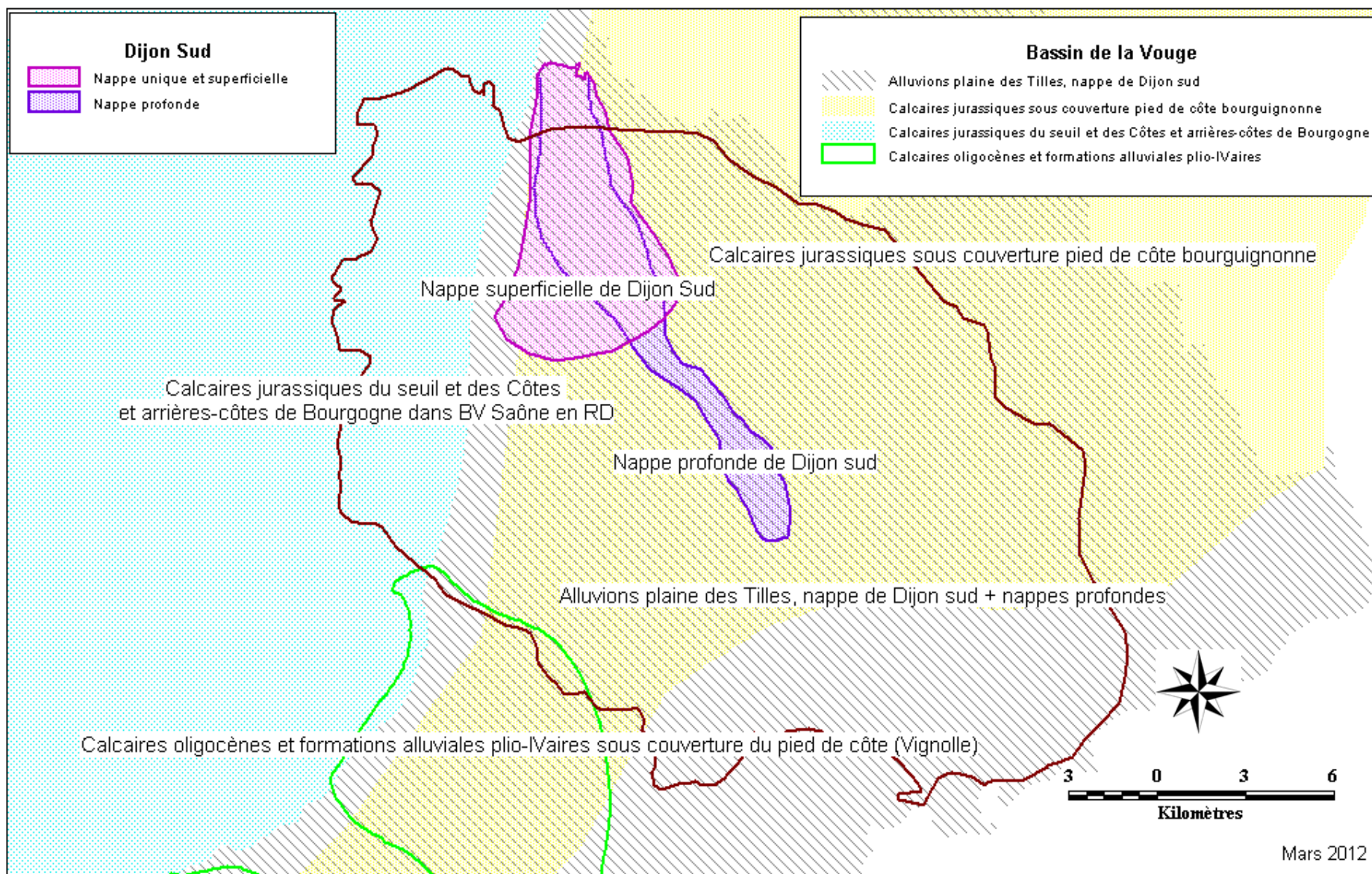

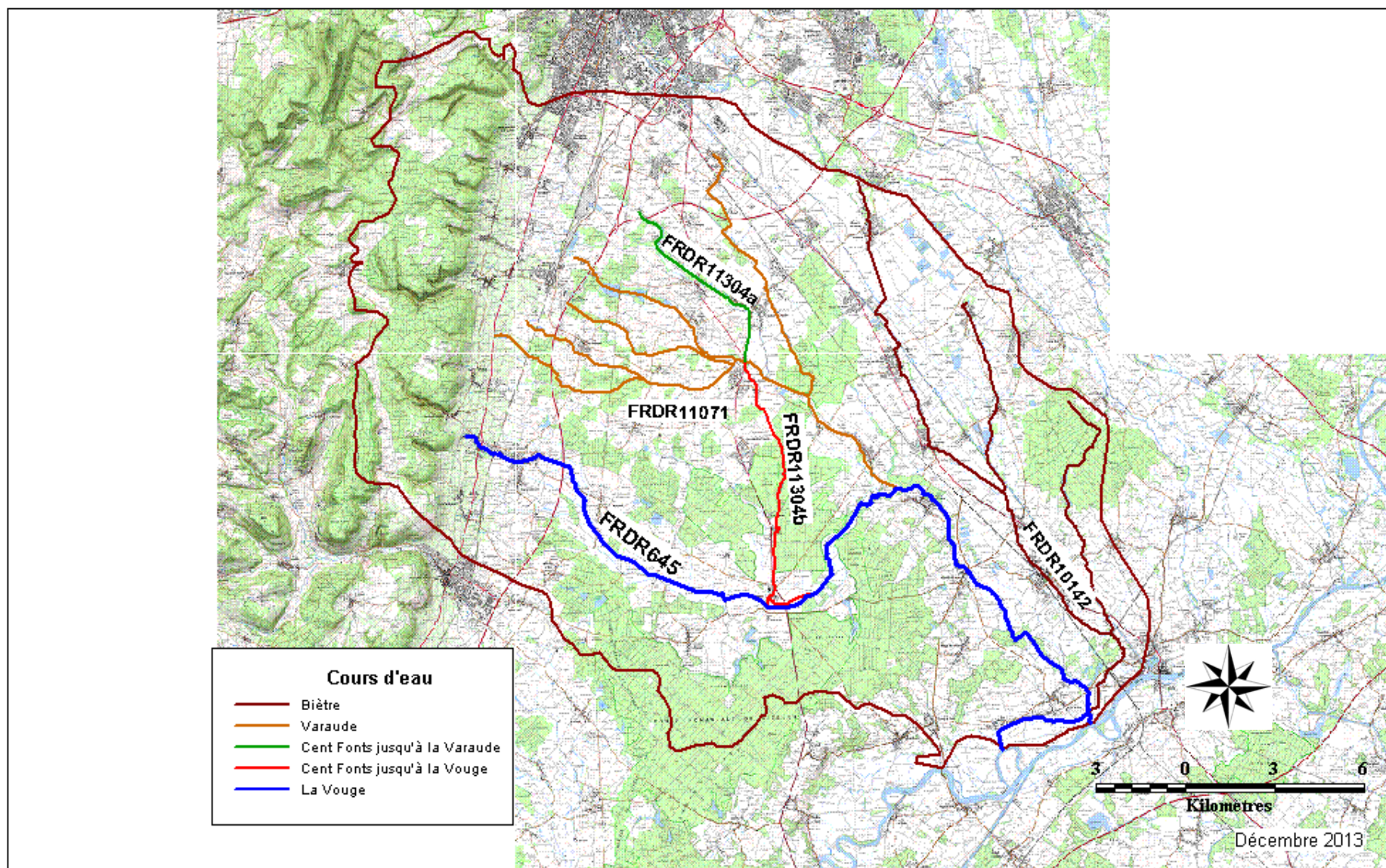

Carte 8 : Les masses d'eau superficielles (SDAGE 2016-2021)

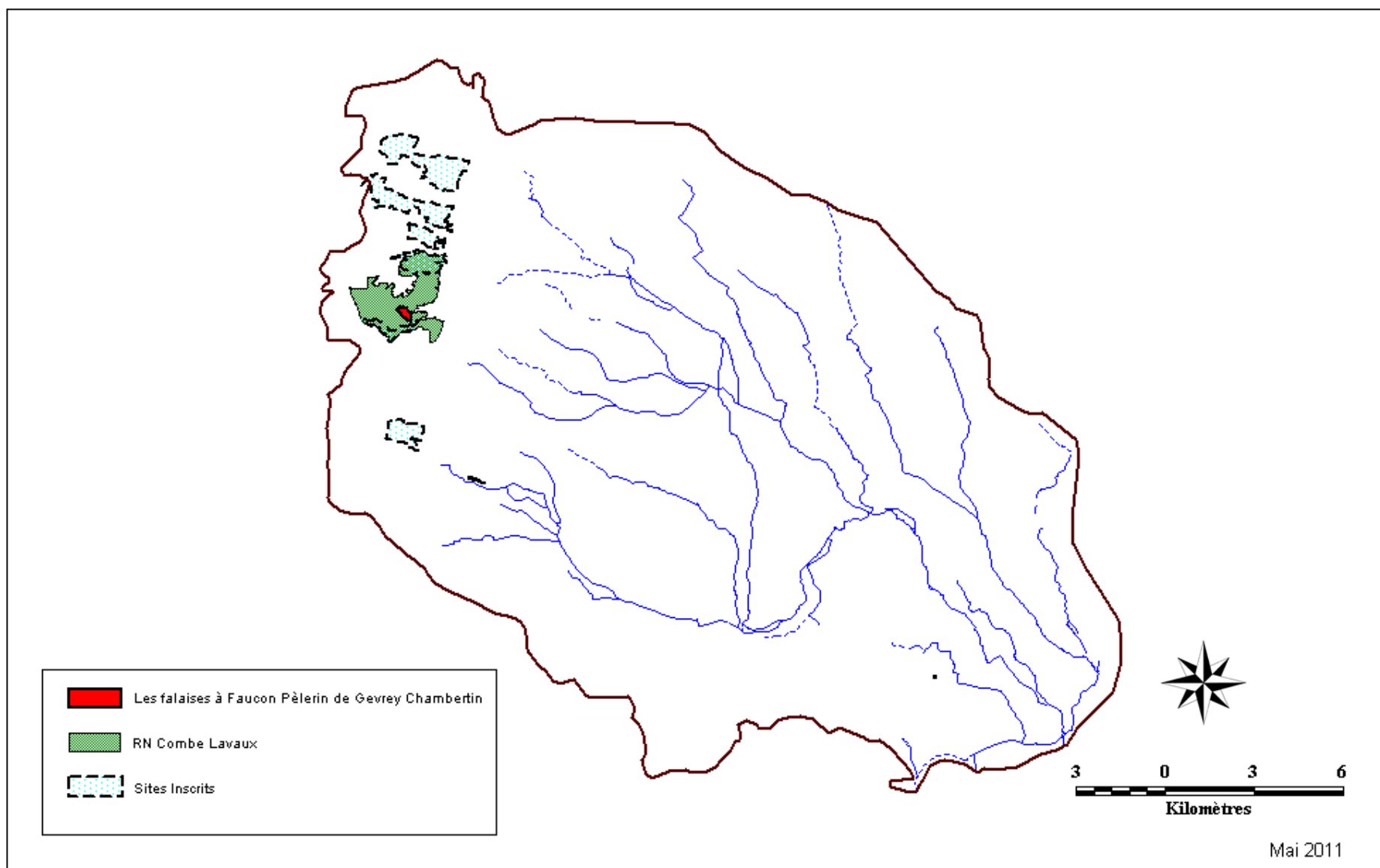

Carte 9 : Les sites inscrits et classés

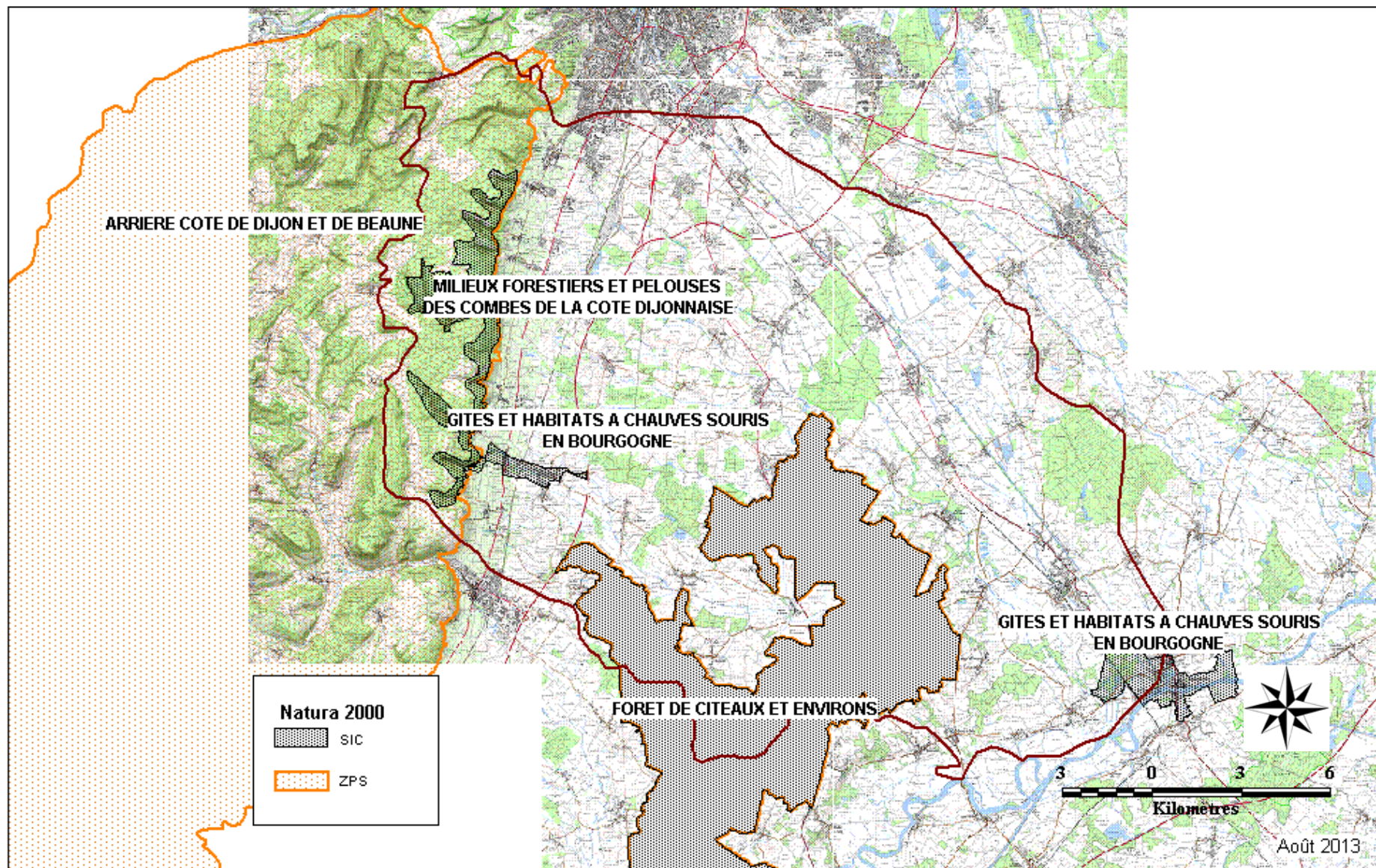

Carte 10 : Le réseau Natura 2000

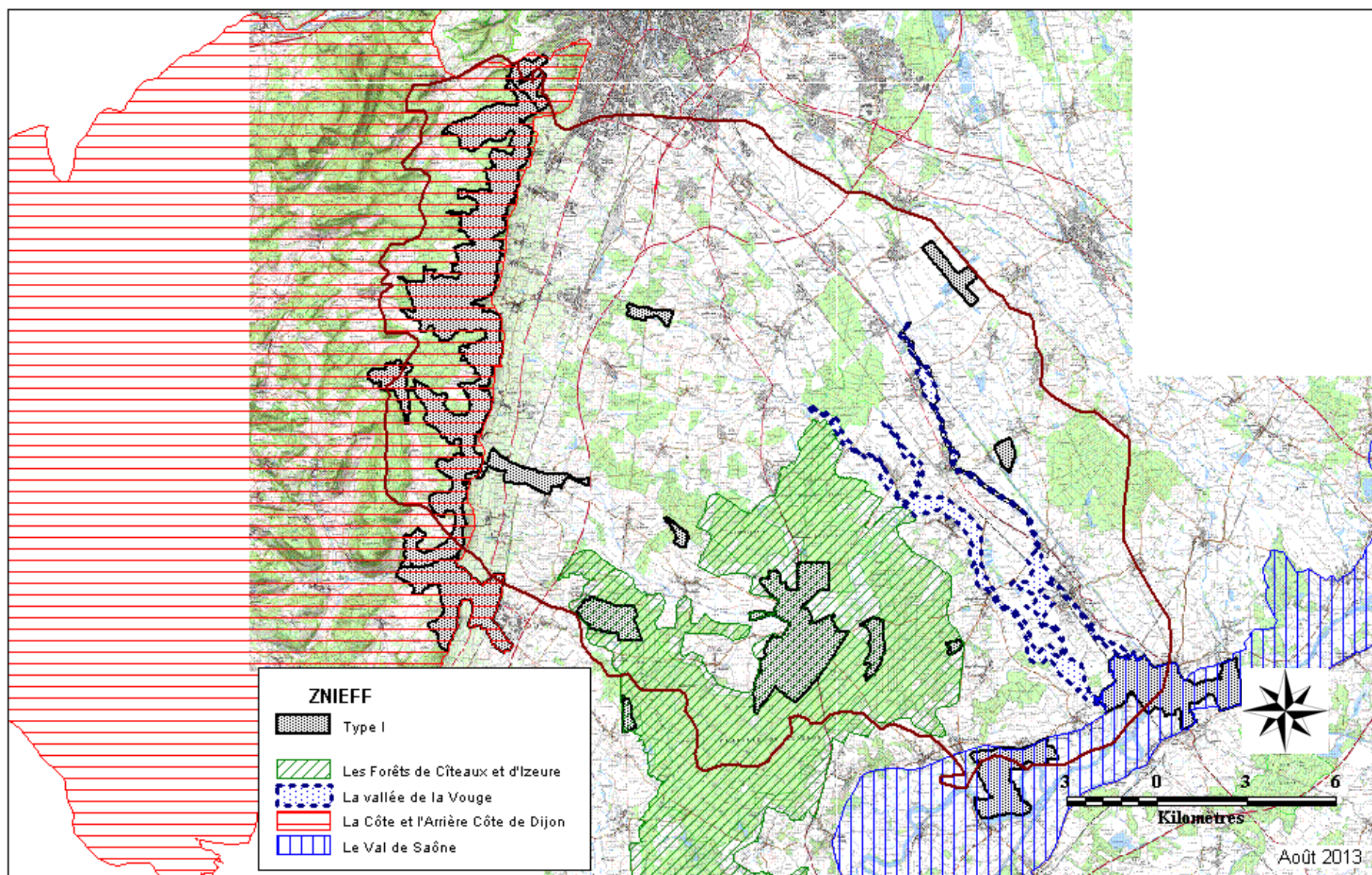

Carte 11 : Le Réseau ZNIEFF

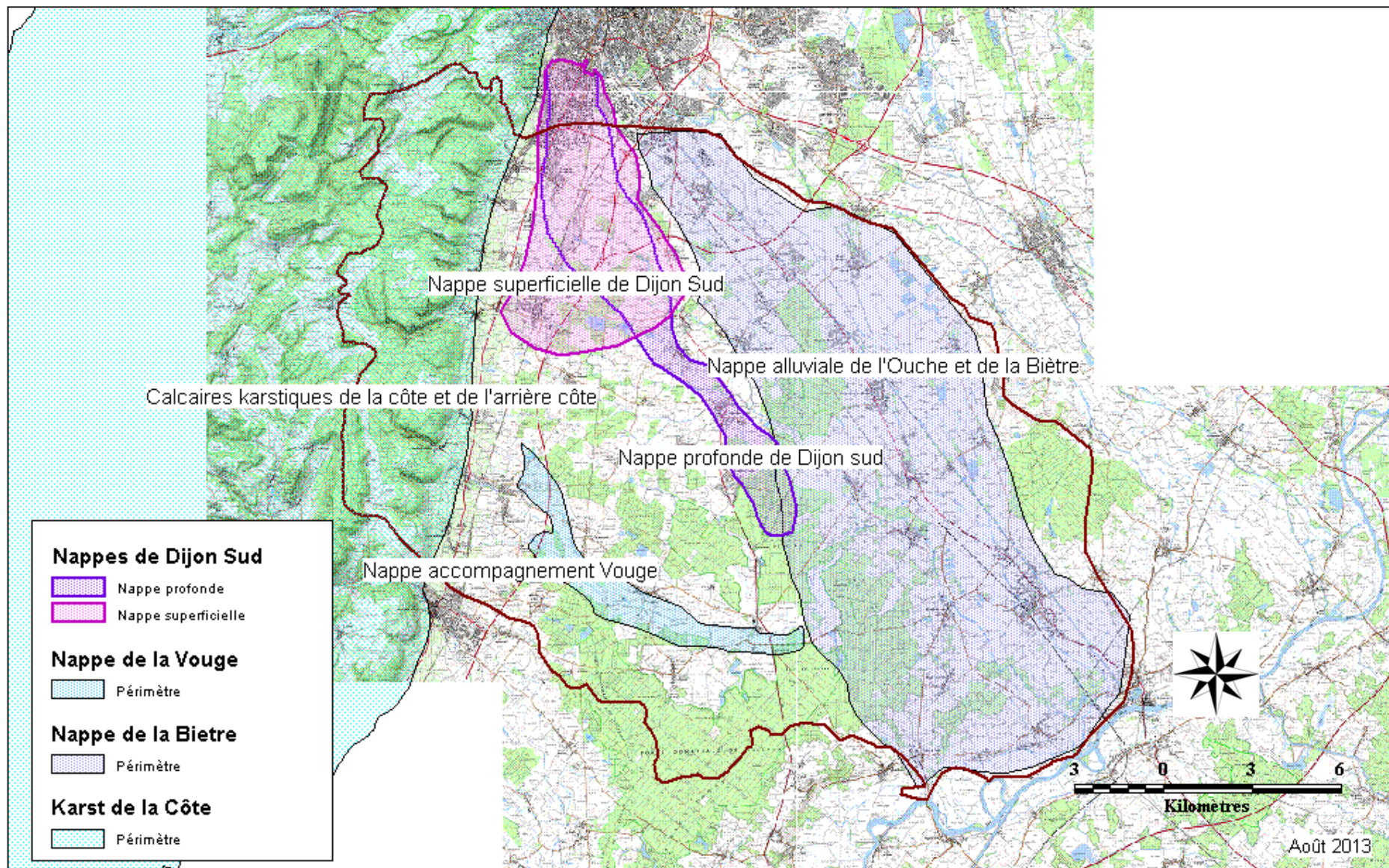

Carte 12 : L'hydrogéologie

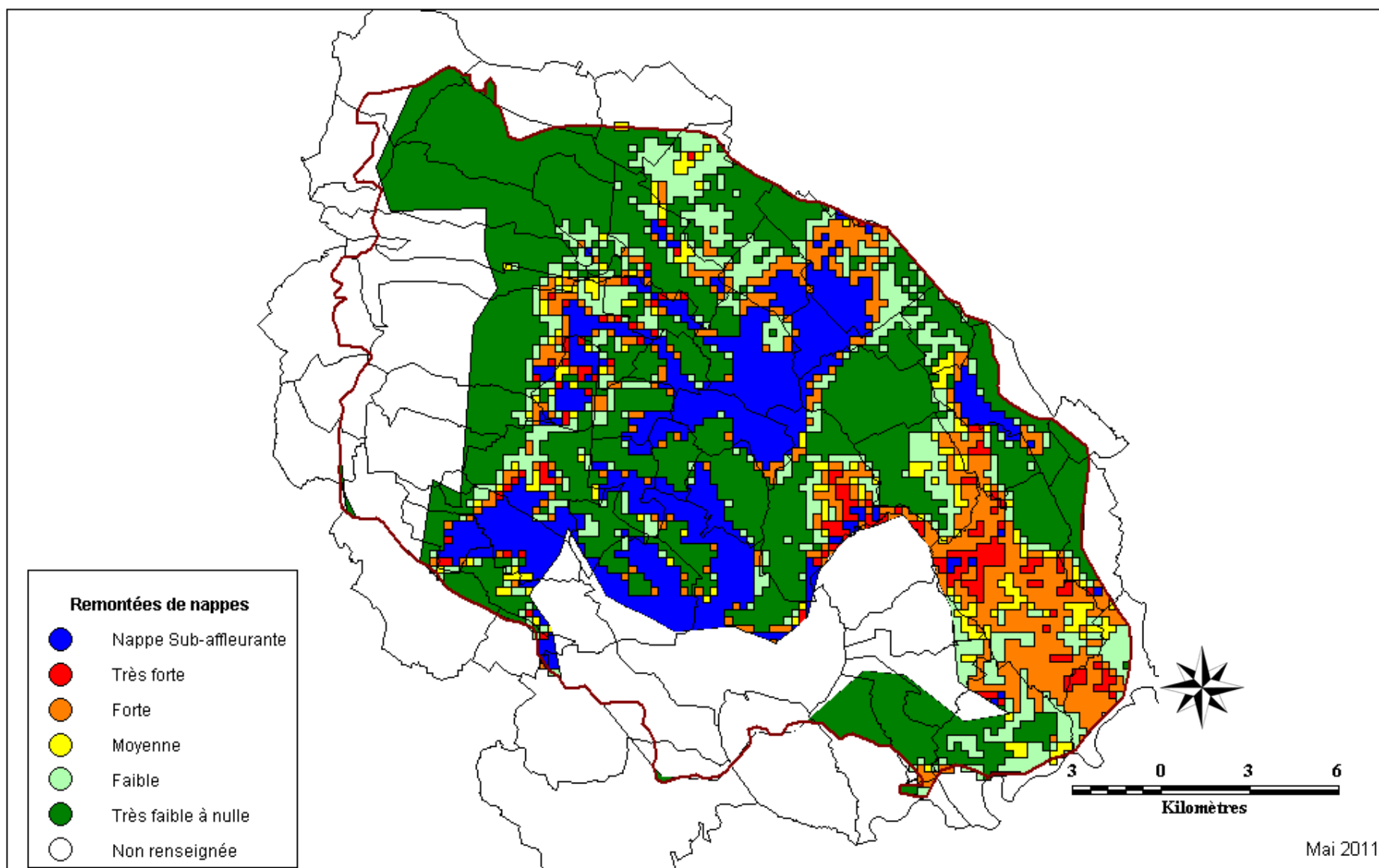

Carte 13 : Les remontées de nappes

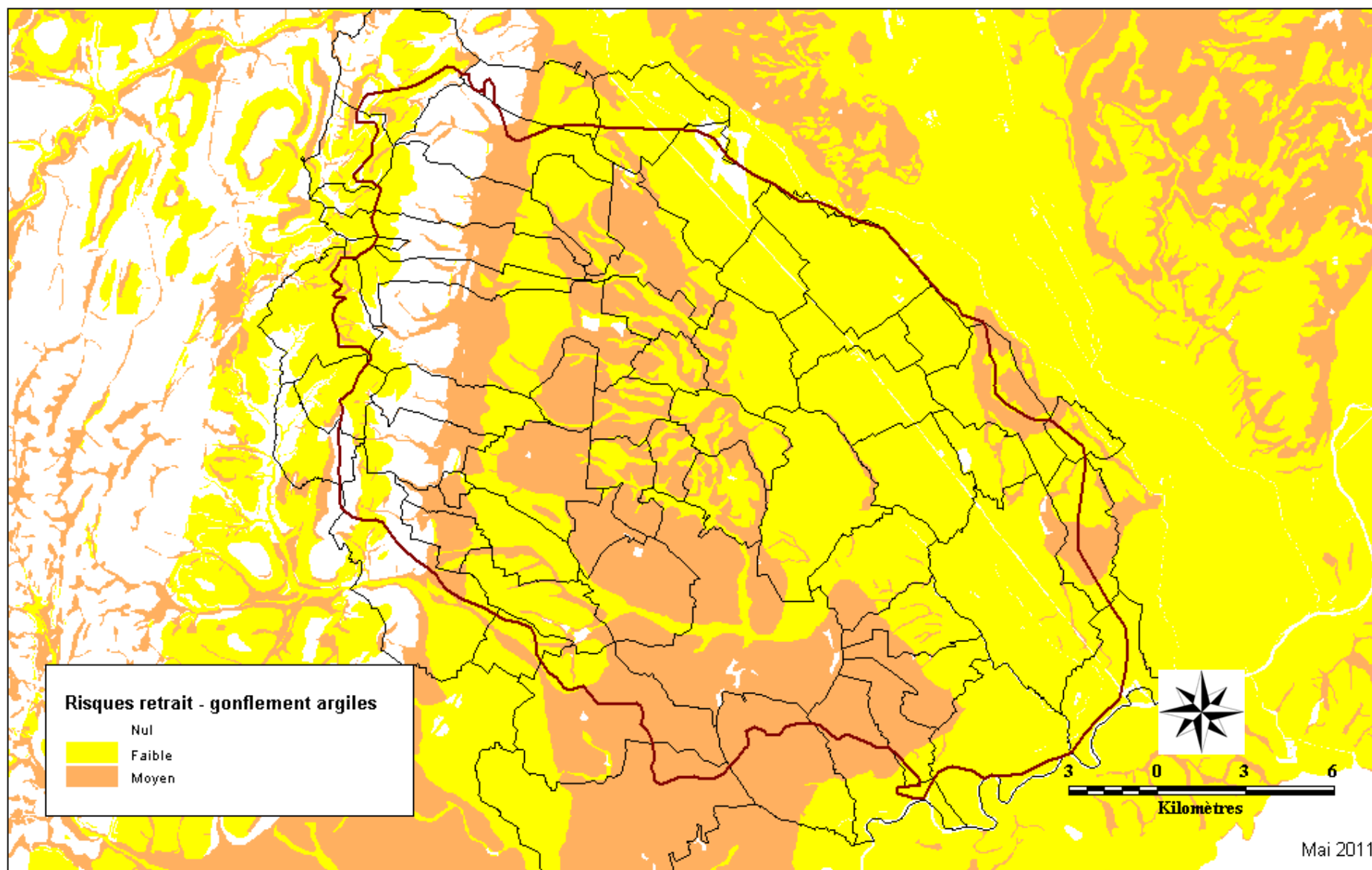

Carte 14 : L'aléa de retrait gonflement des argiles

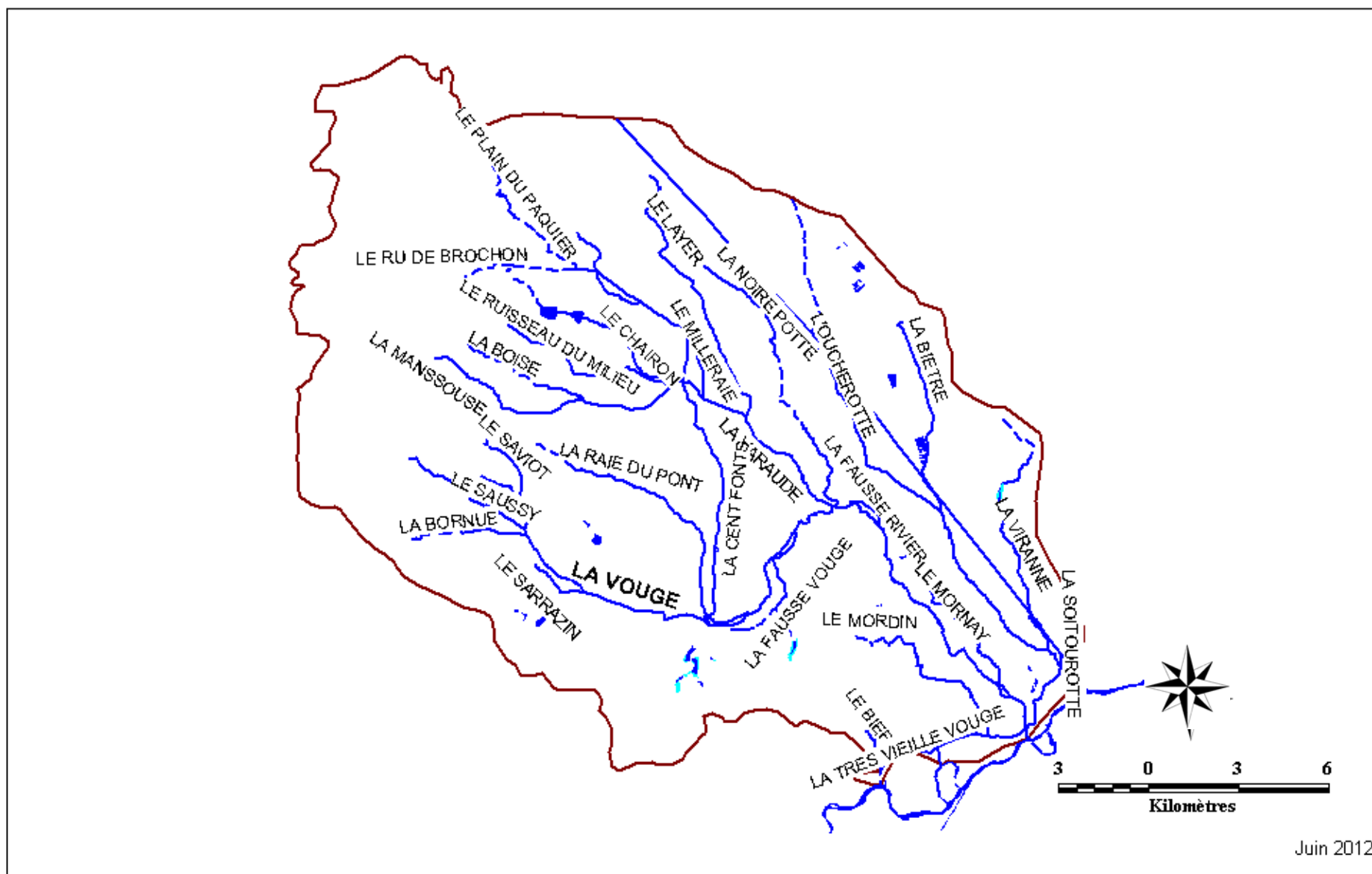

Juin 2012

Carte 15 : Le réseau hydrographique

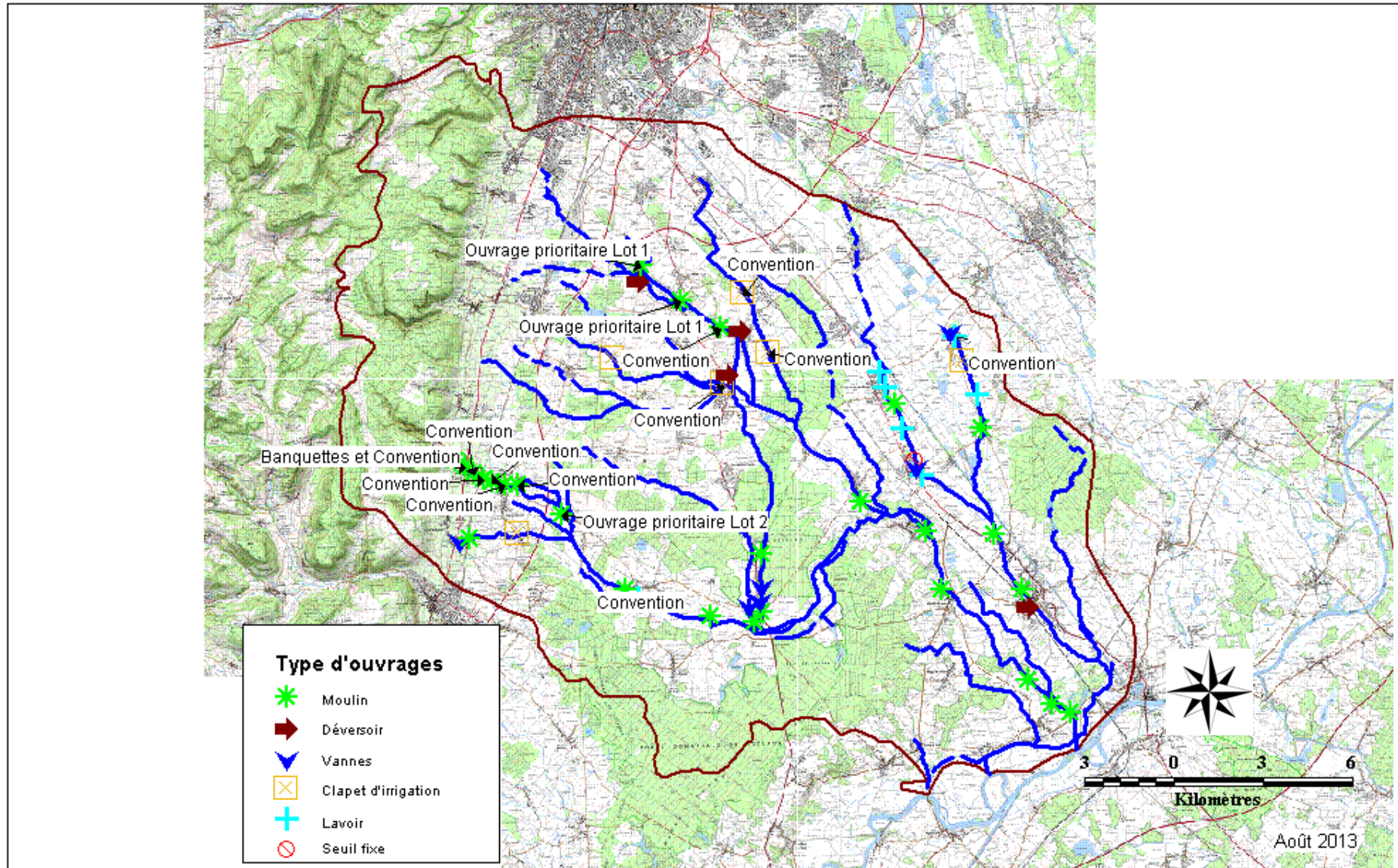

Carte 16 : Les ouvrages transversaux

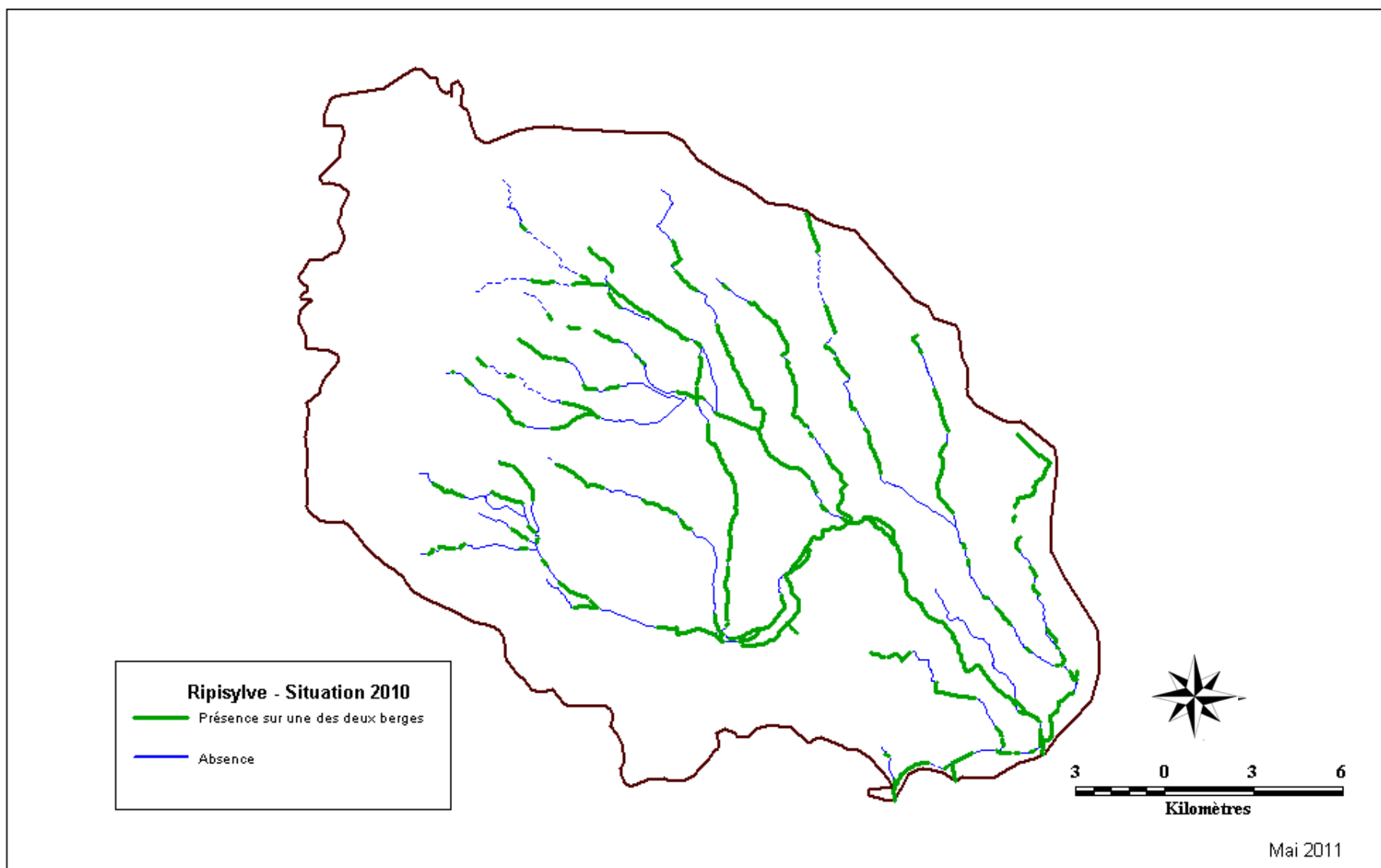

Carte 17 : L'état de la ripisylve

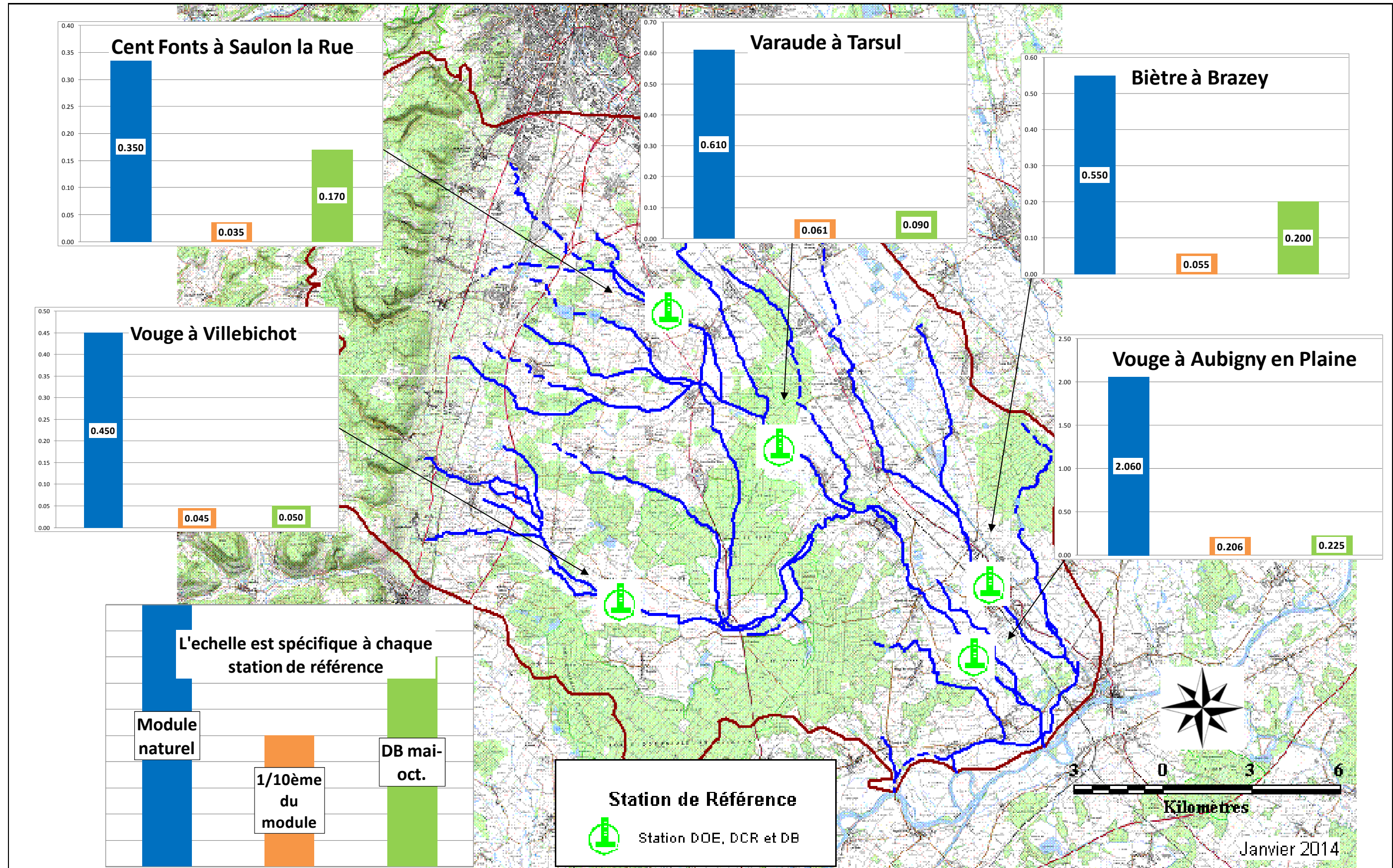

Carte 18 : Les données des basses eaux des cours d'eau

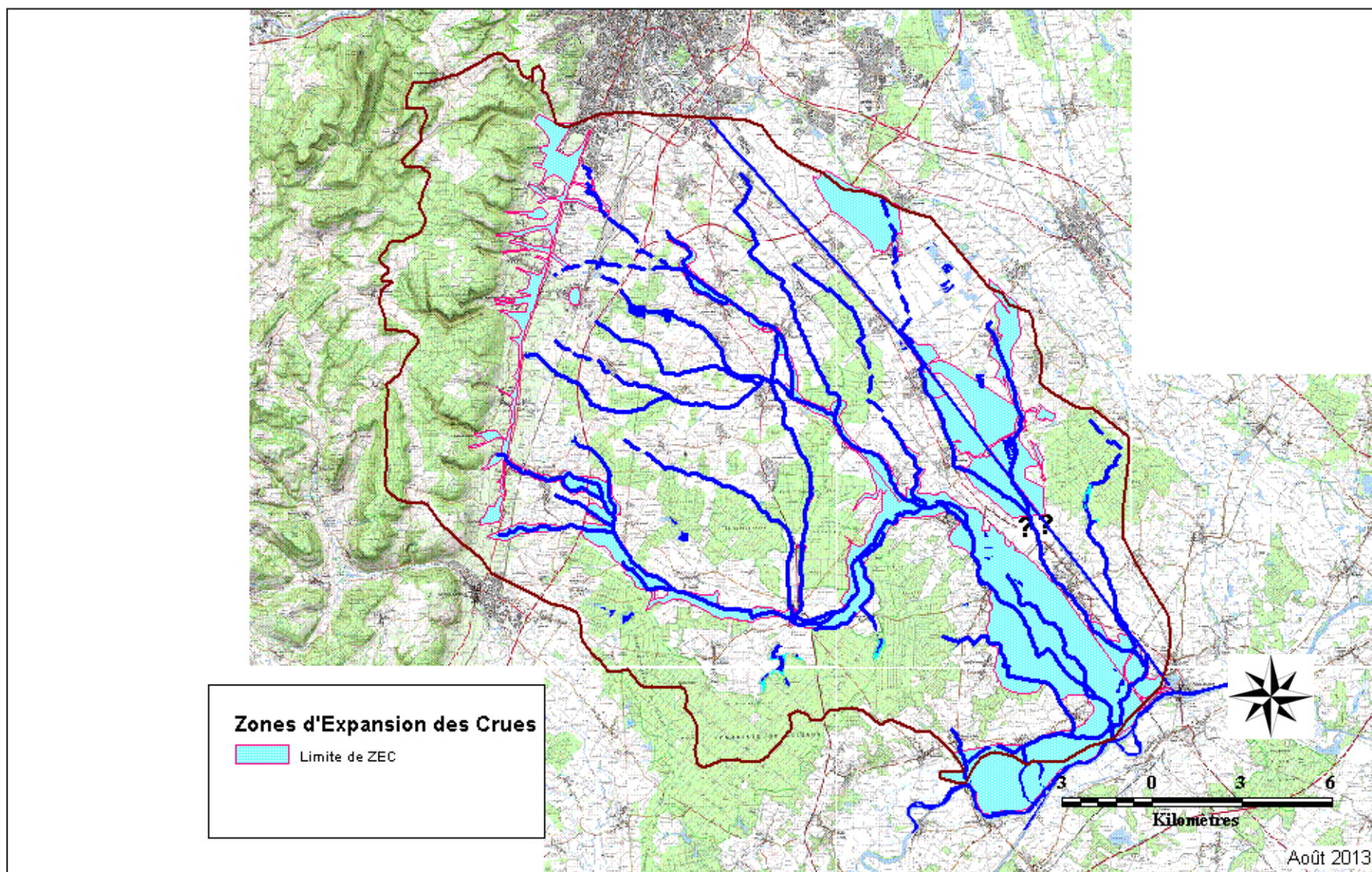

Carte 19 : La délimitation des zones inondables

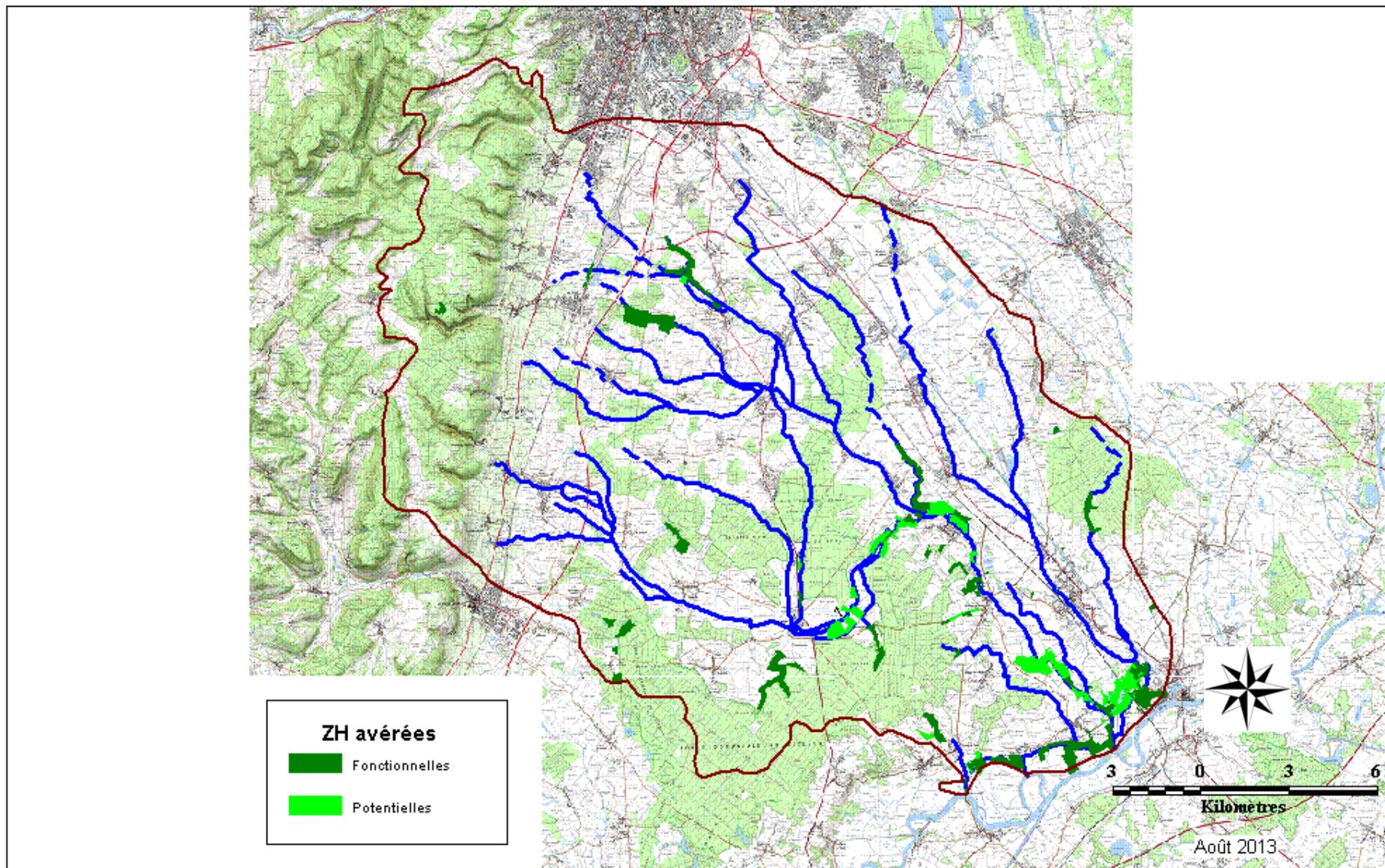

Carte 20 : Zones Humides avérées

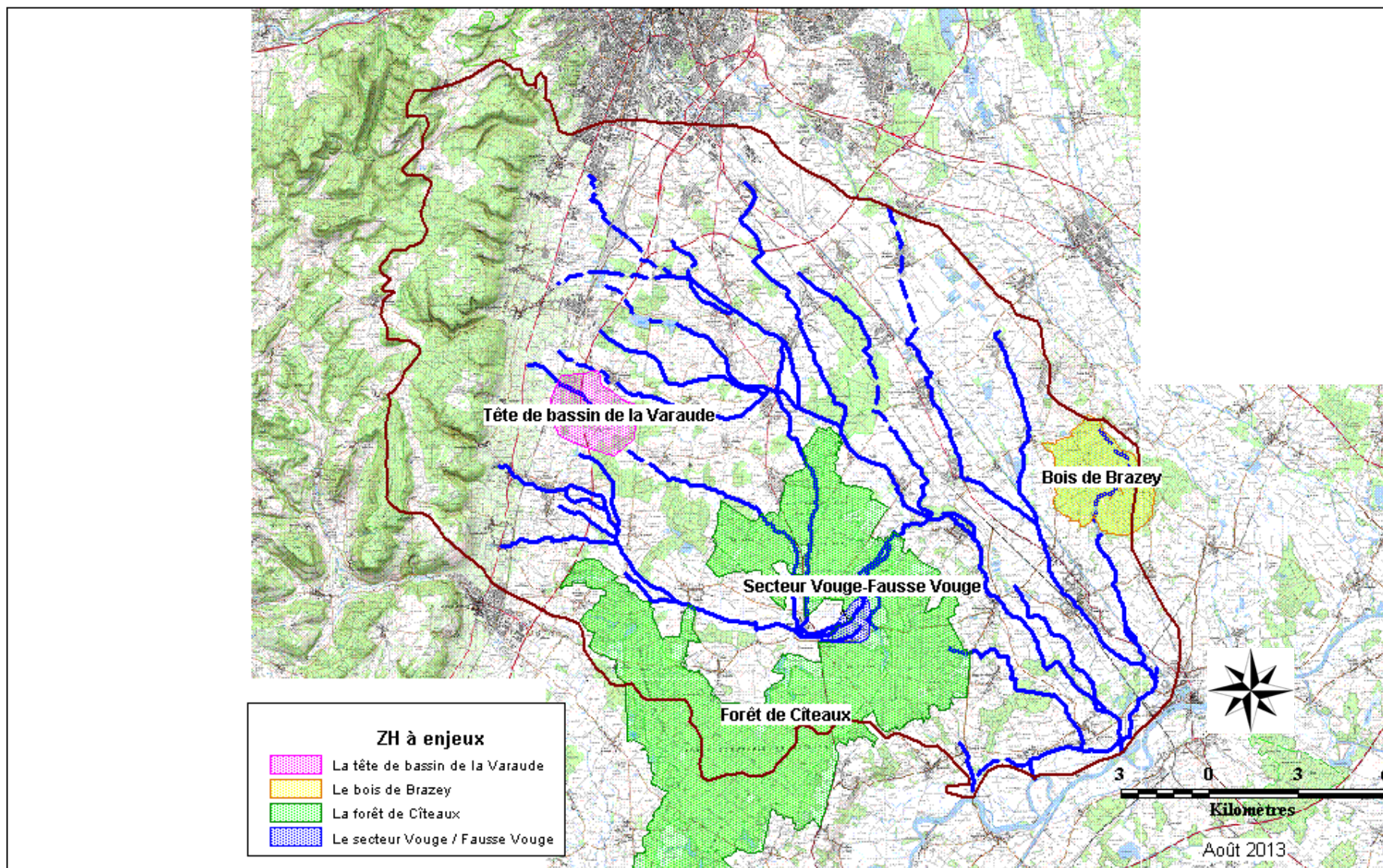

Carte 21 : Les secteurs à enjeux Zones Humides

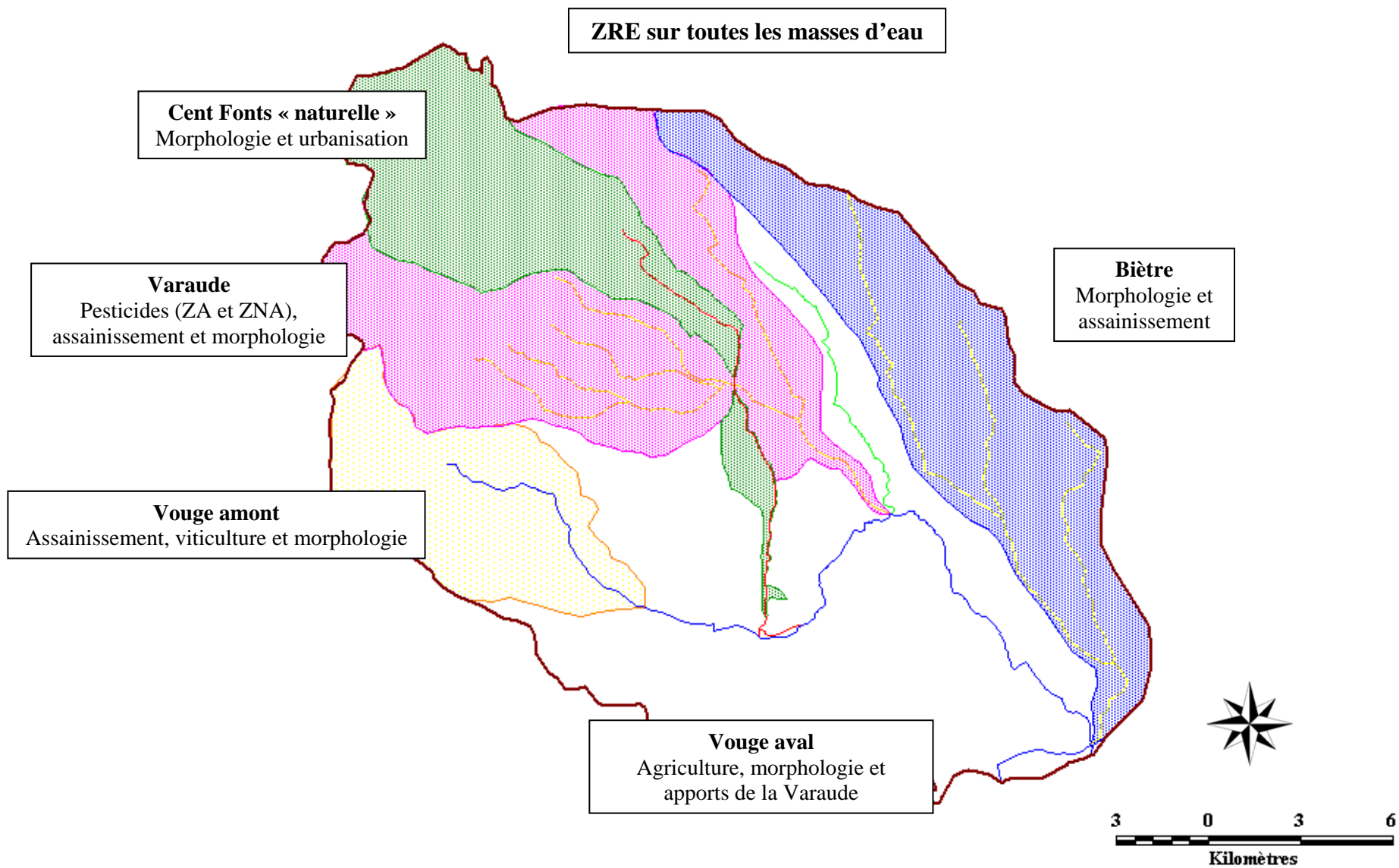

Carte 22 : La synthèse des principales contraintes sur les masses d'eau superficielles

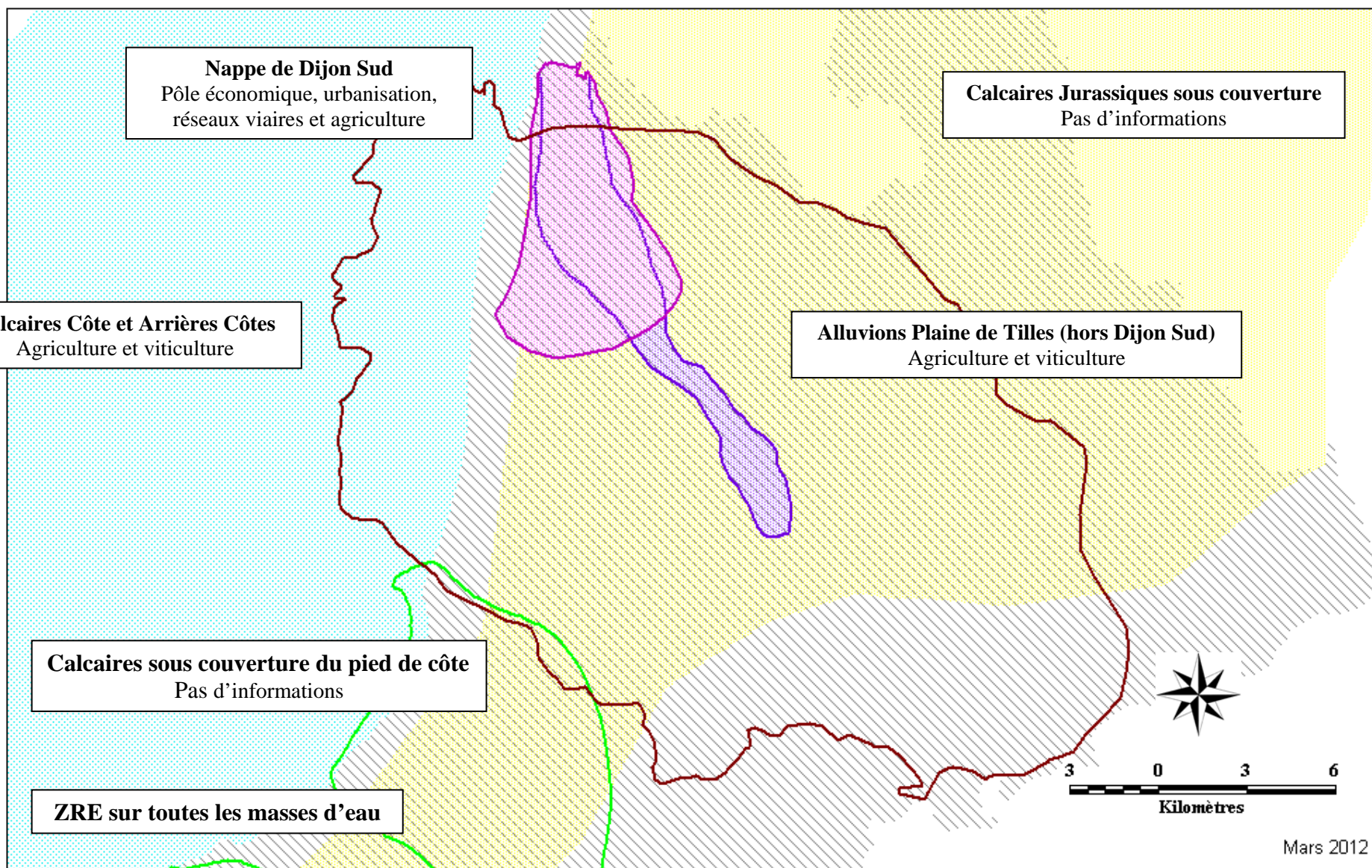

Mars 2012

Carte 23 : La synthèse des principales contraintes sur les masses d'eau souterraines

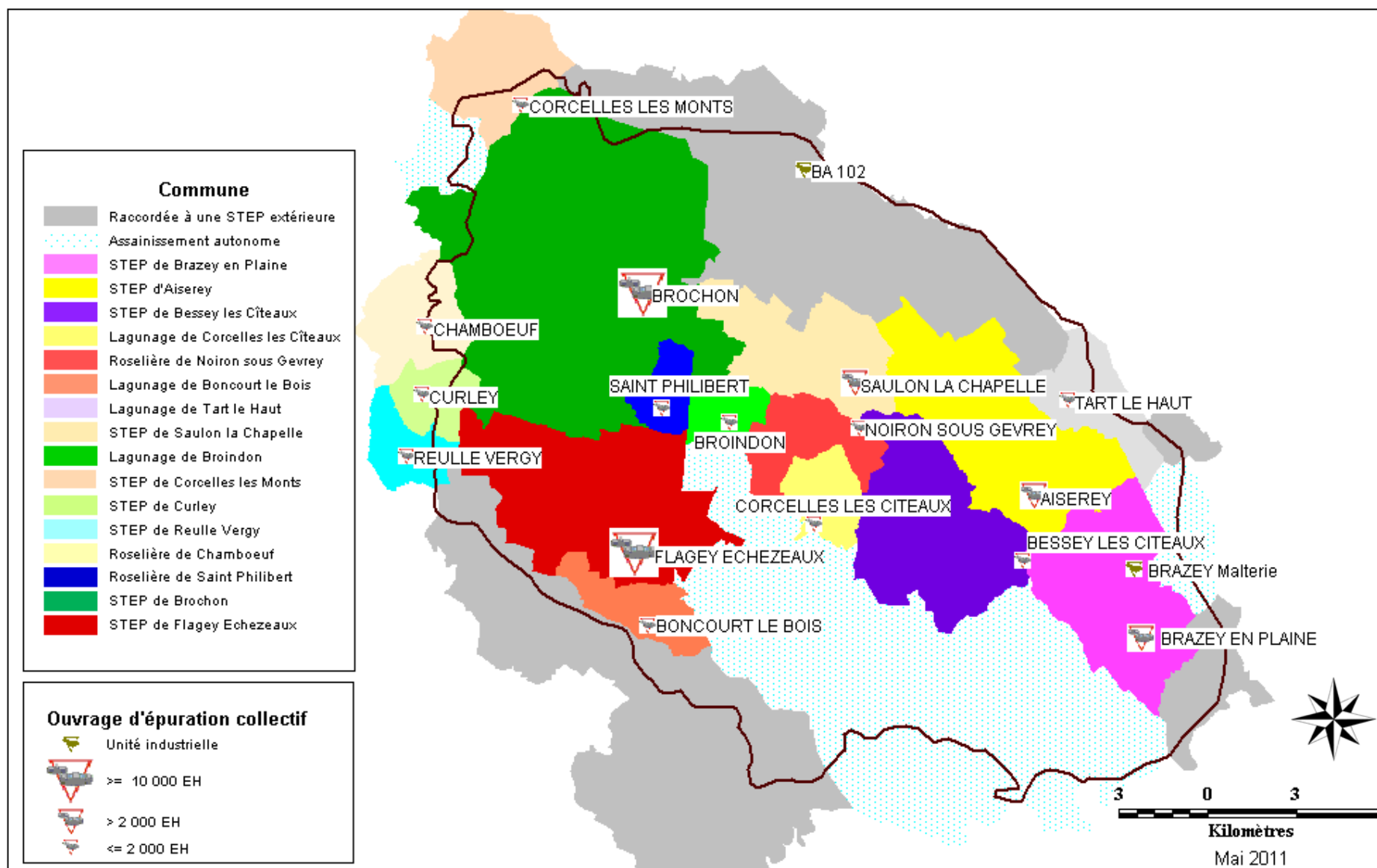

Carte 24 : Les Stations d'Épurations

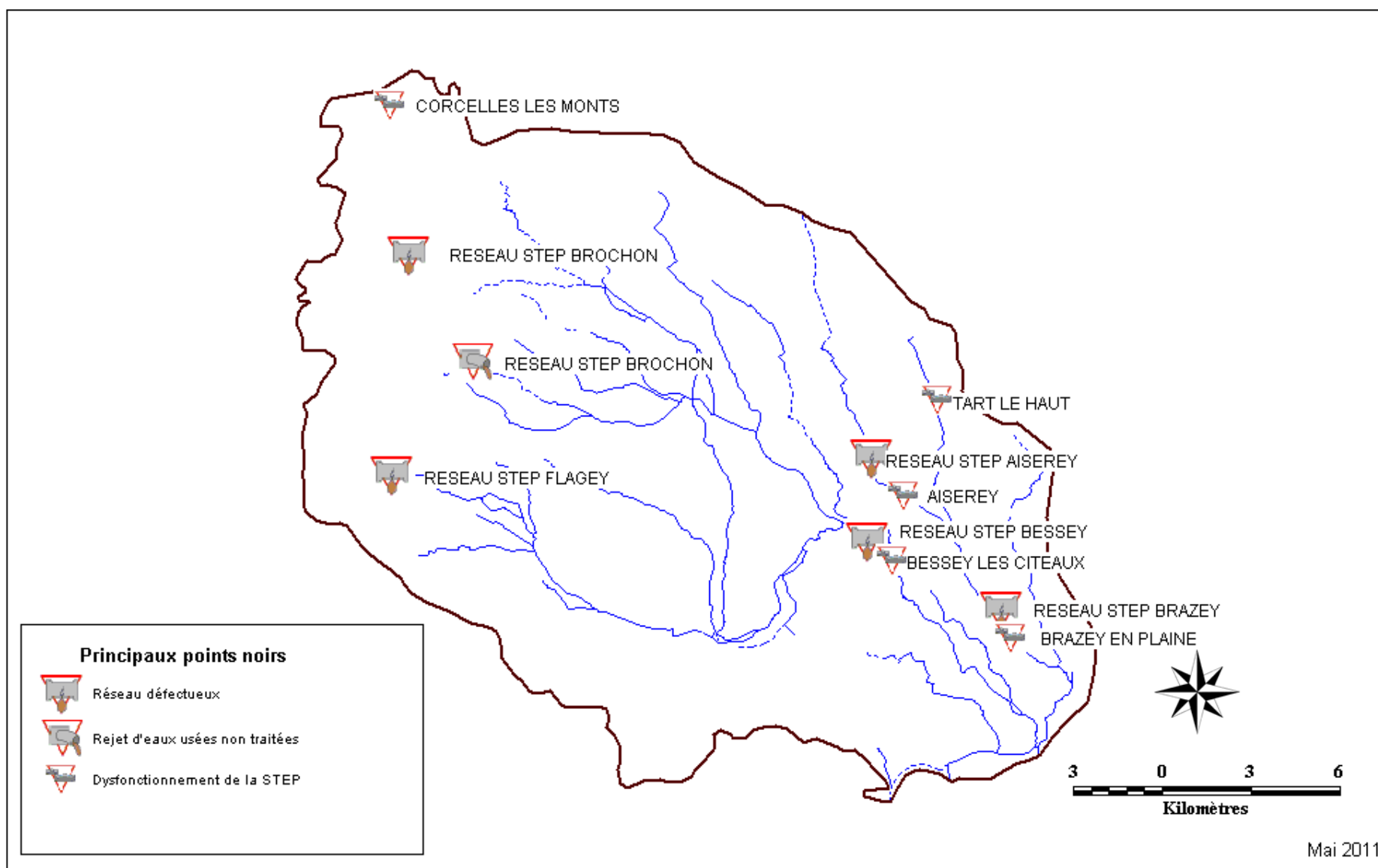

Carte 25 : Les points noirs de l'assainissement collectif

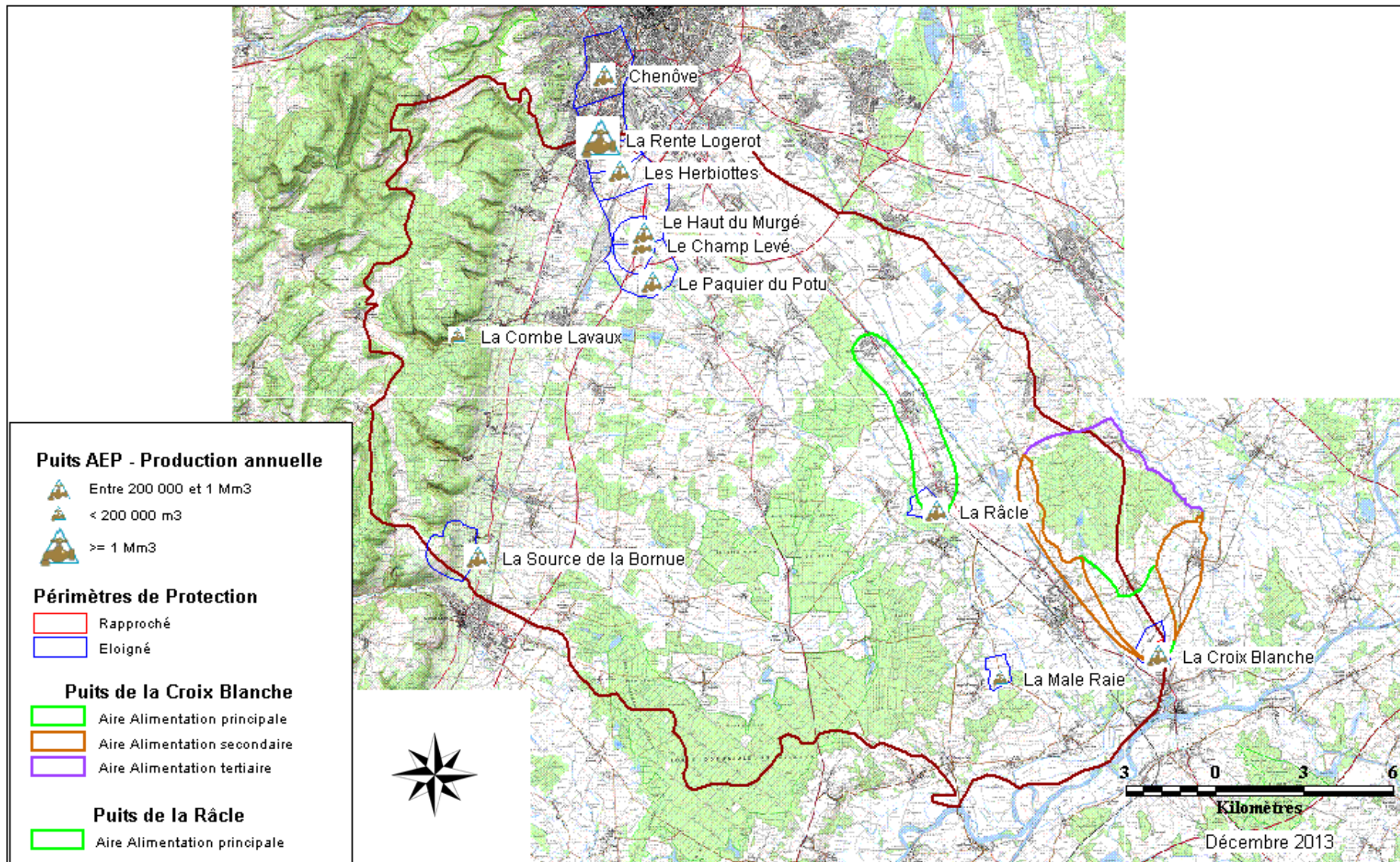

Carte 26 : Les puits AEP

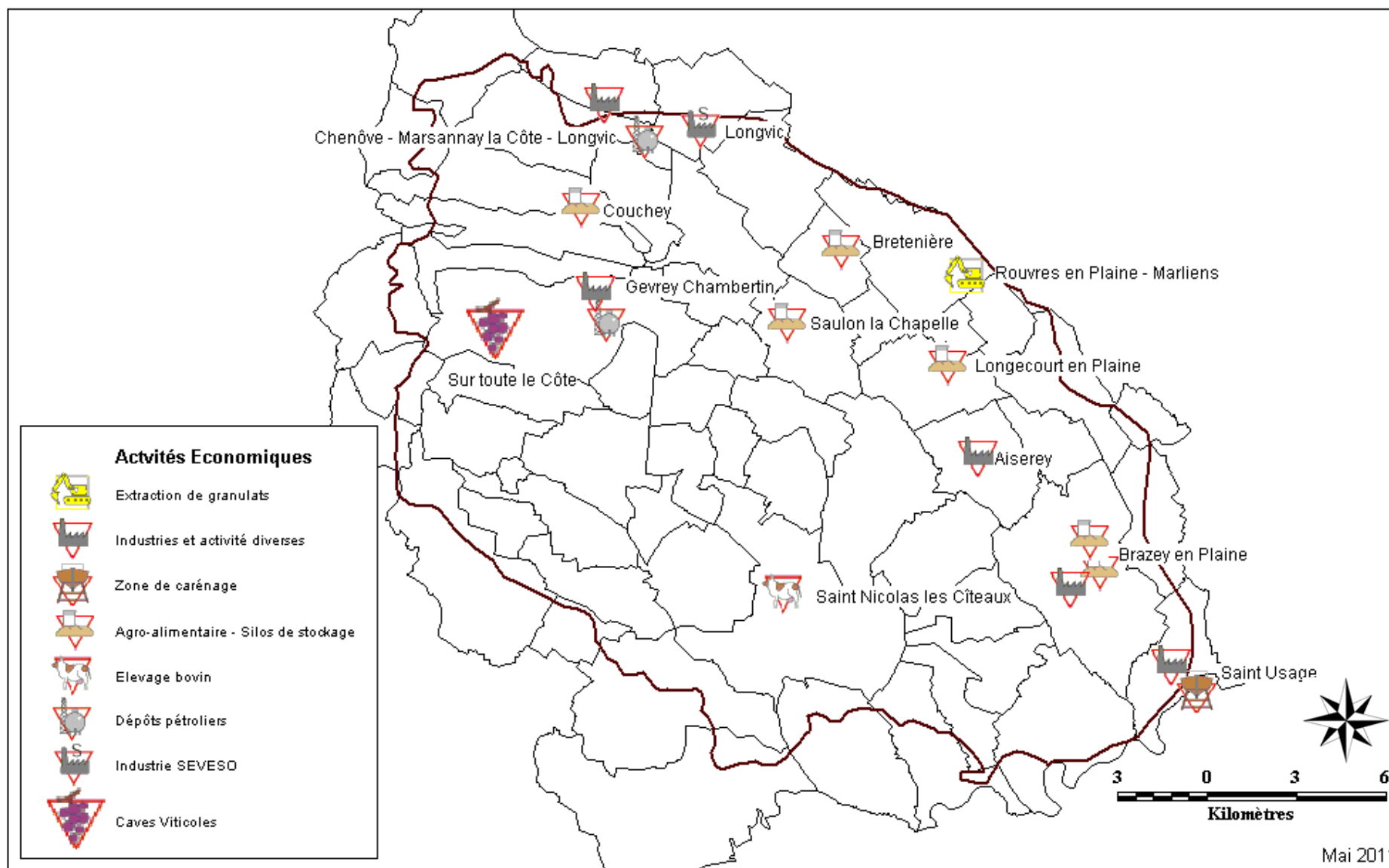

Carte 27 : Les principaux sites économiques

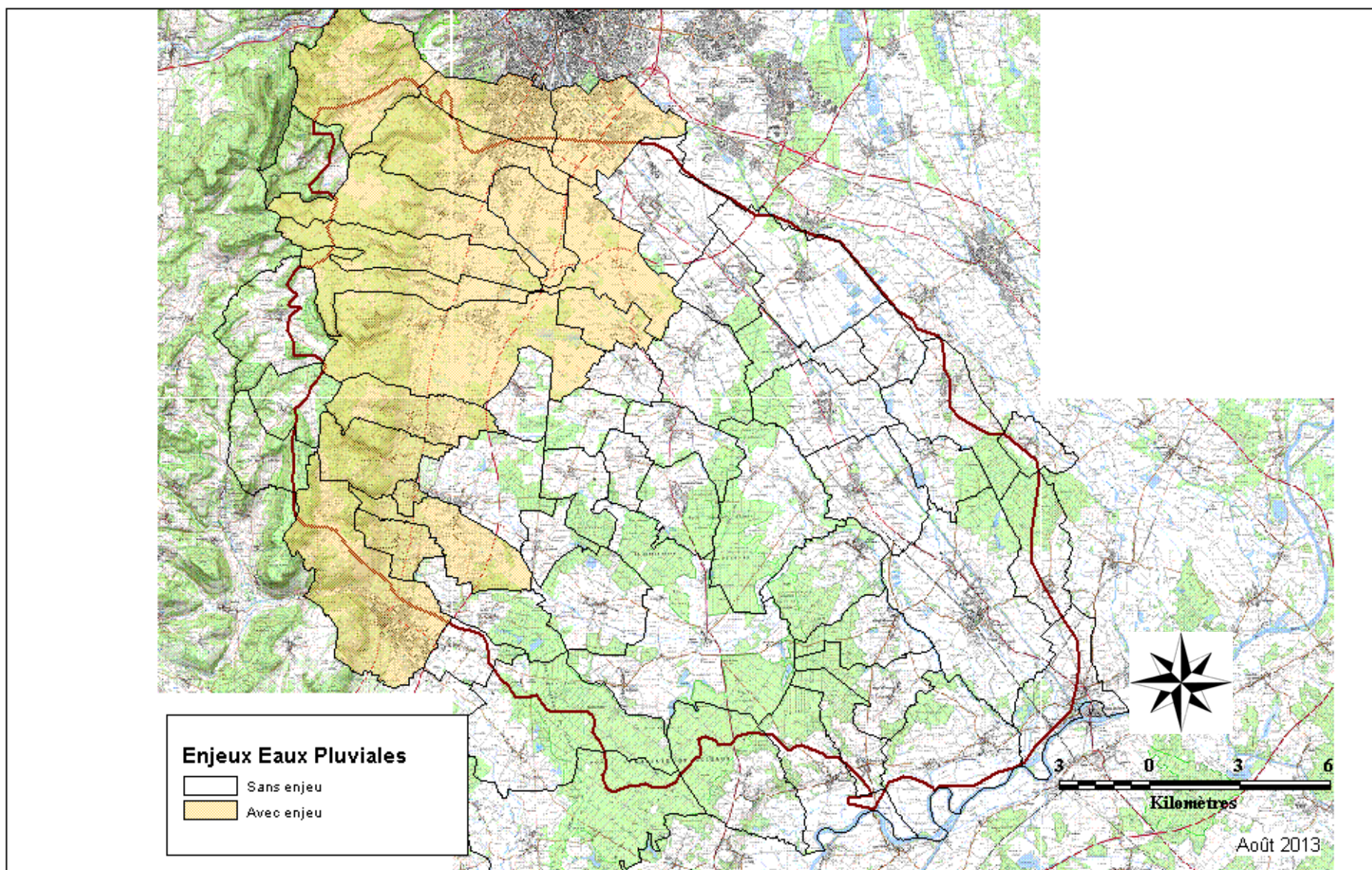

Carte 28 : Les communes à risques Eaux Pluviales

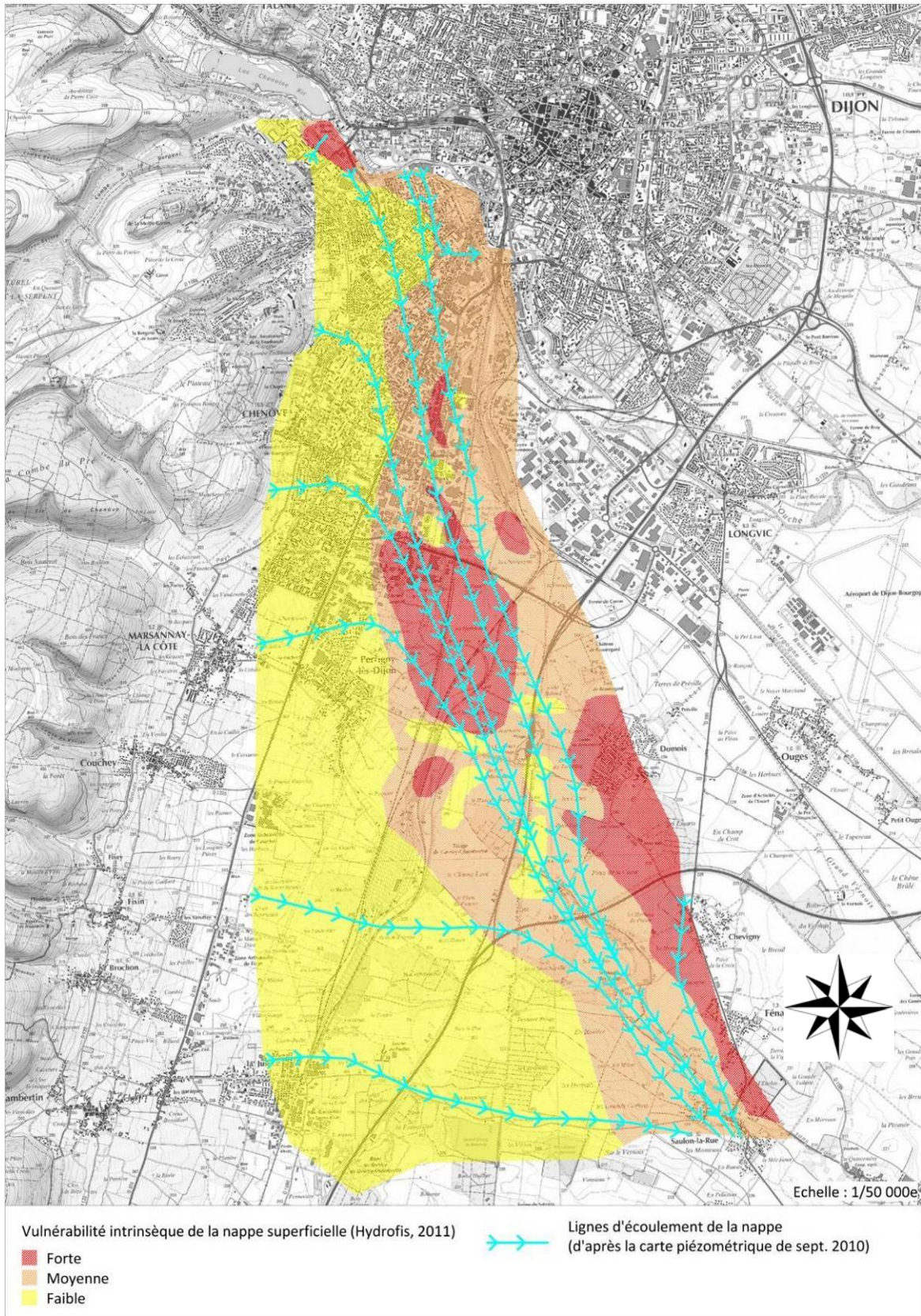

Carte 29 : Le zonage de vulnérabilité de la nappe superficielle et les lignes d'écoulement principales

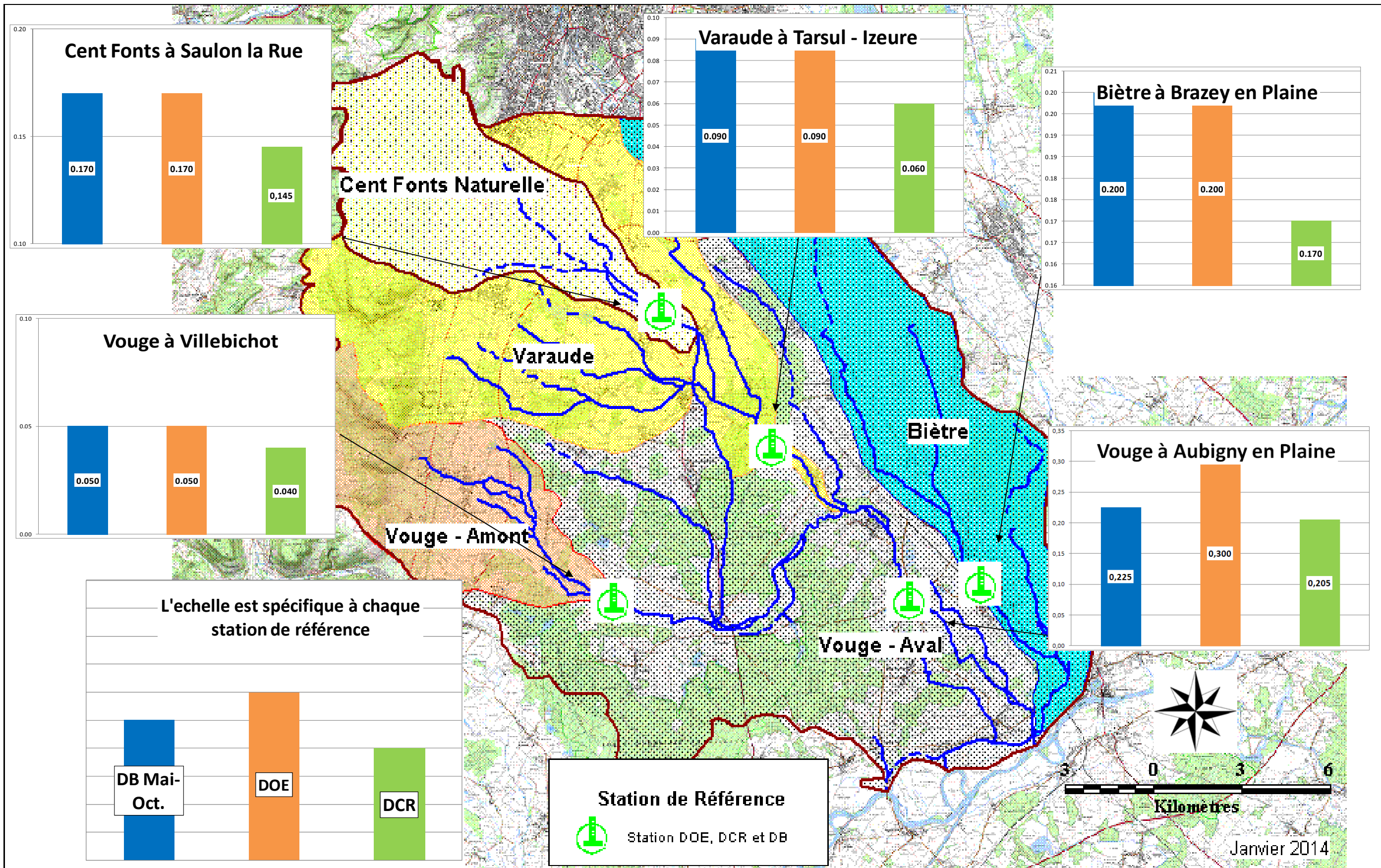

Carte 30 : Les débits biologiques de référence

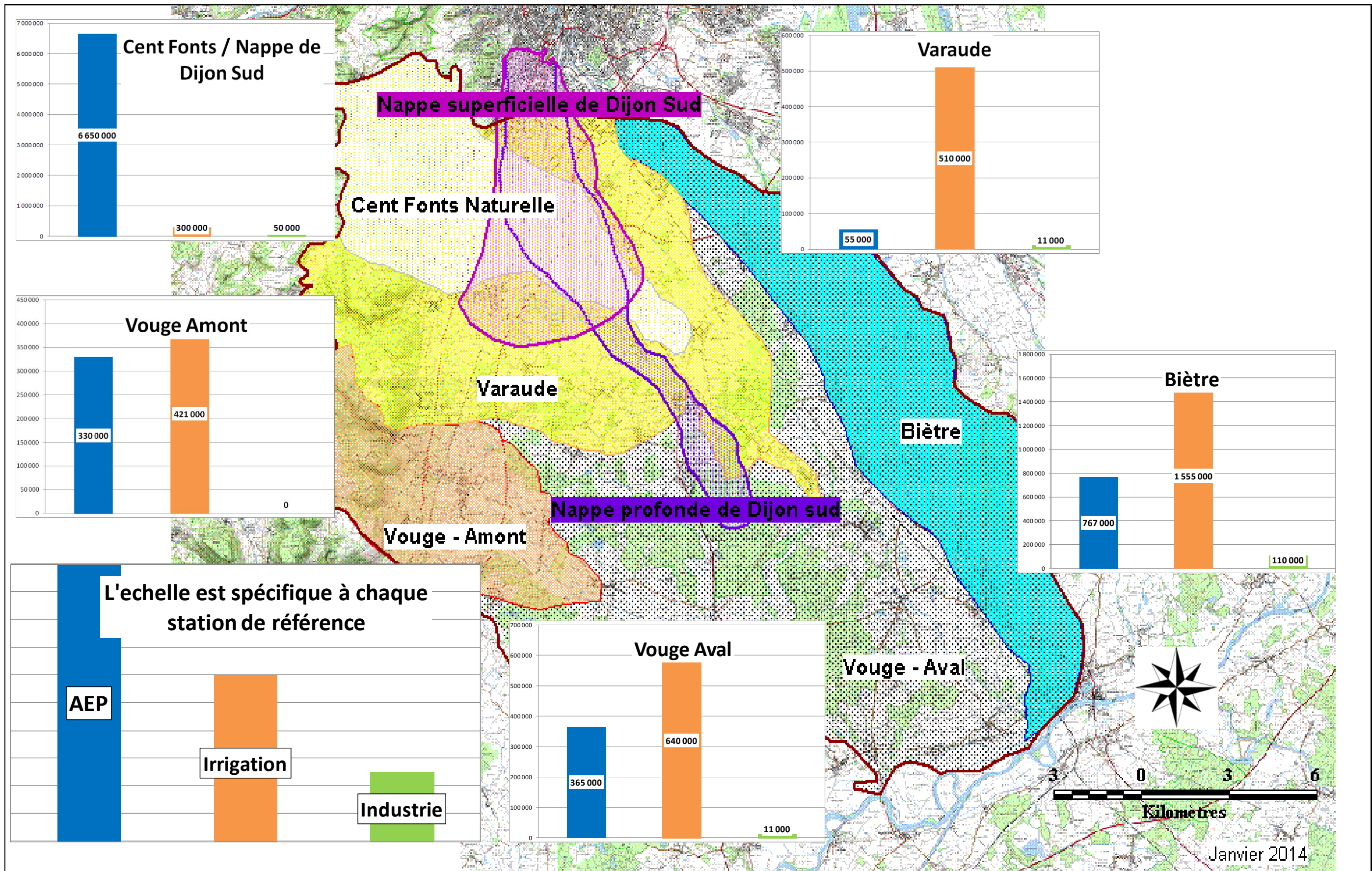

Carte 31 : Les volumes prélevables par usages

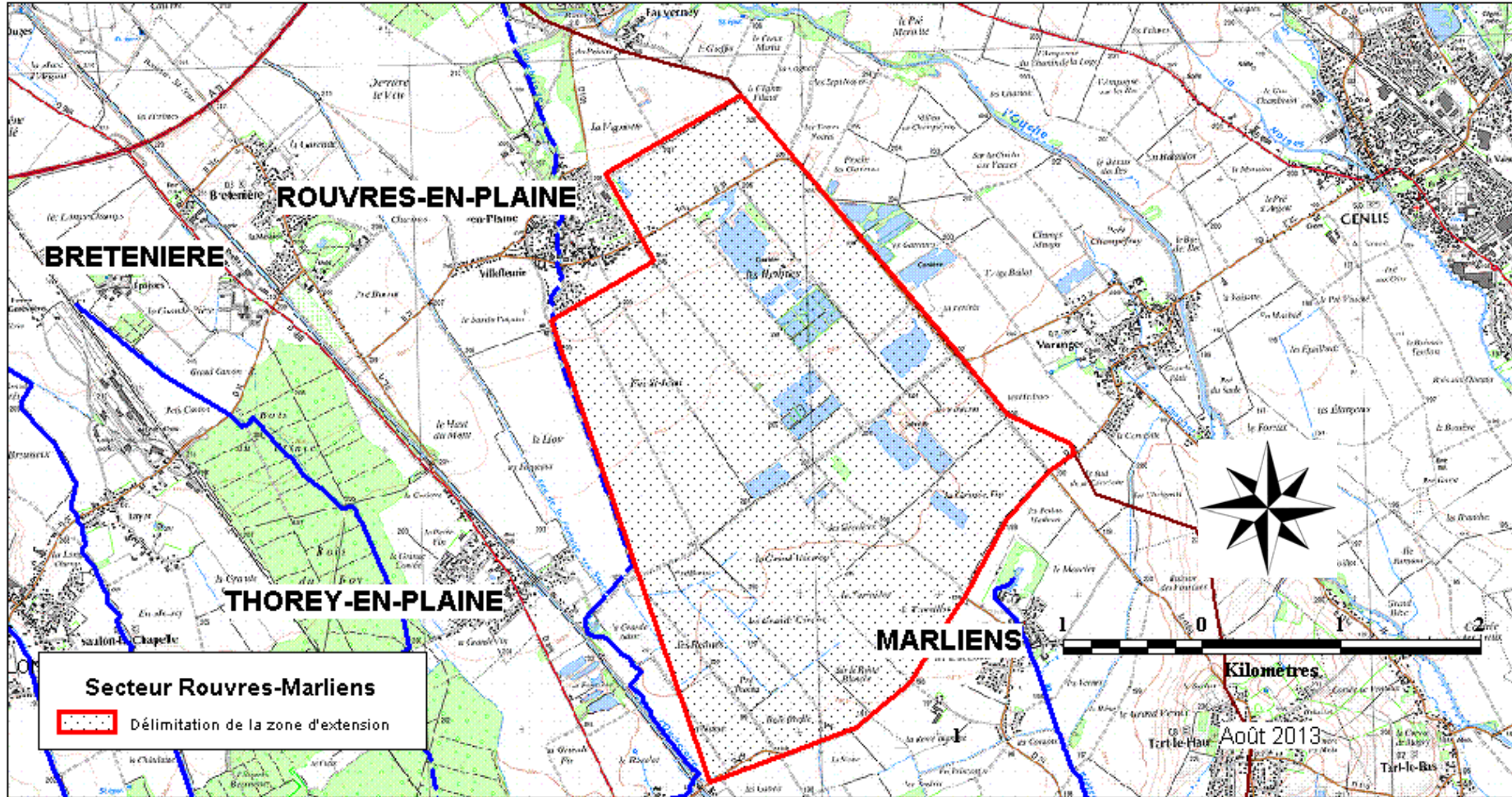

Carte 32 : Localisation du secteur Marliens-Rouvres en Plaine

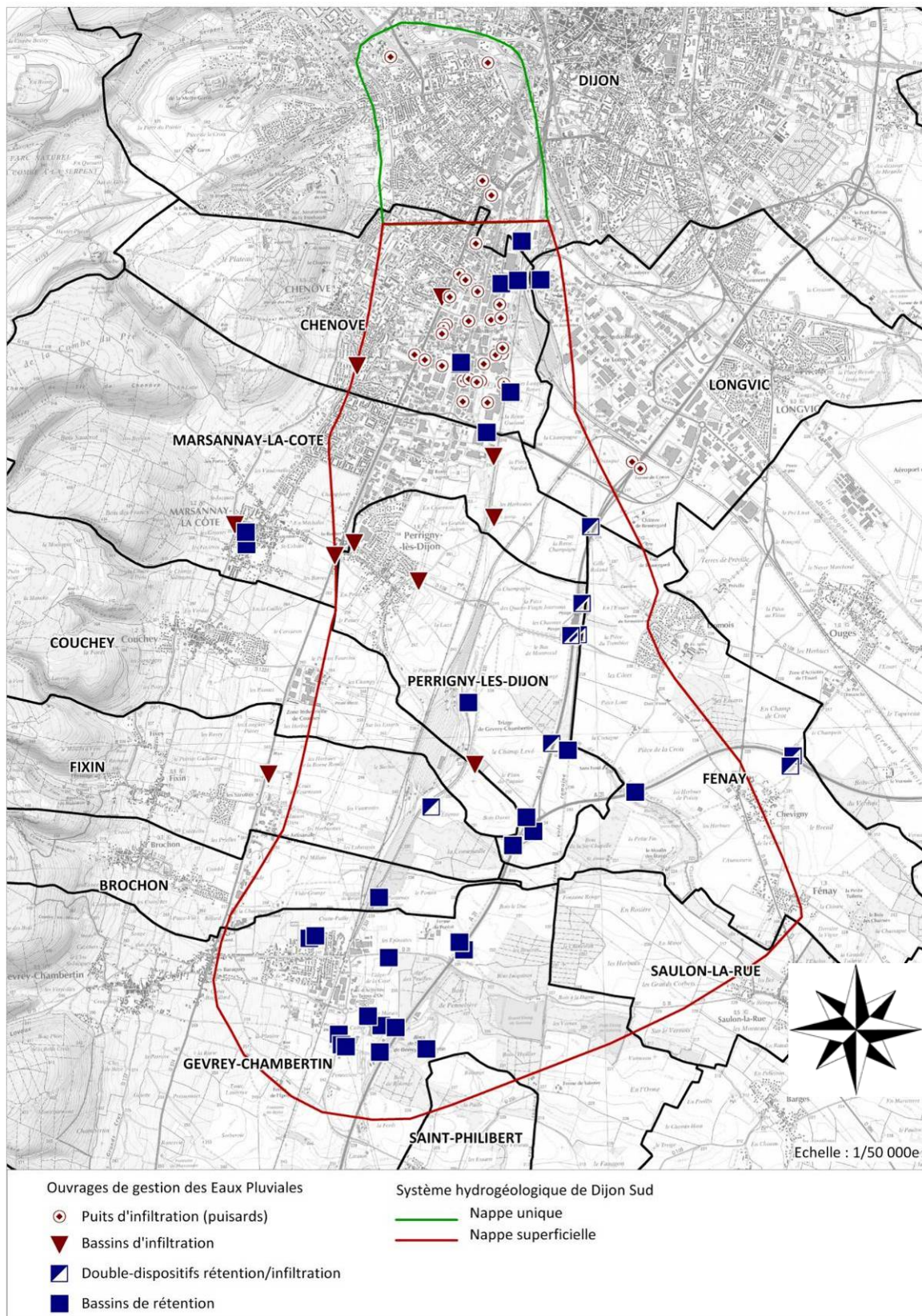

Carte 33 : La localisation des ouvrages de gestion des eaux pluviales de la nappe de Dijon Sud

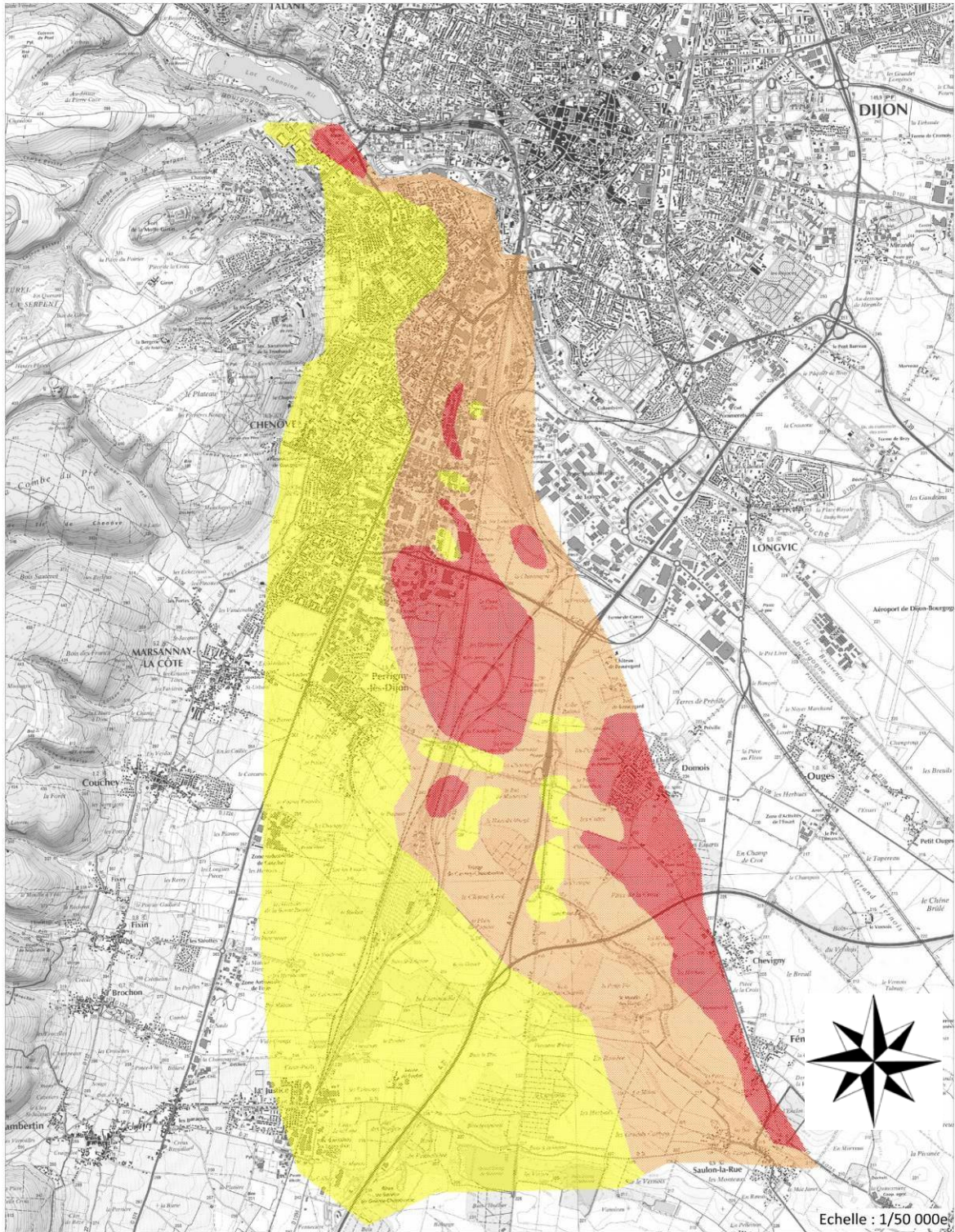

Carte 34 : Le zonage de vulnérabilité de la nappe superficielle de Dijon Sud

REGLEMENT

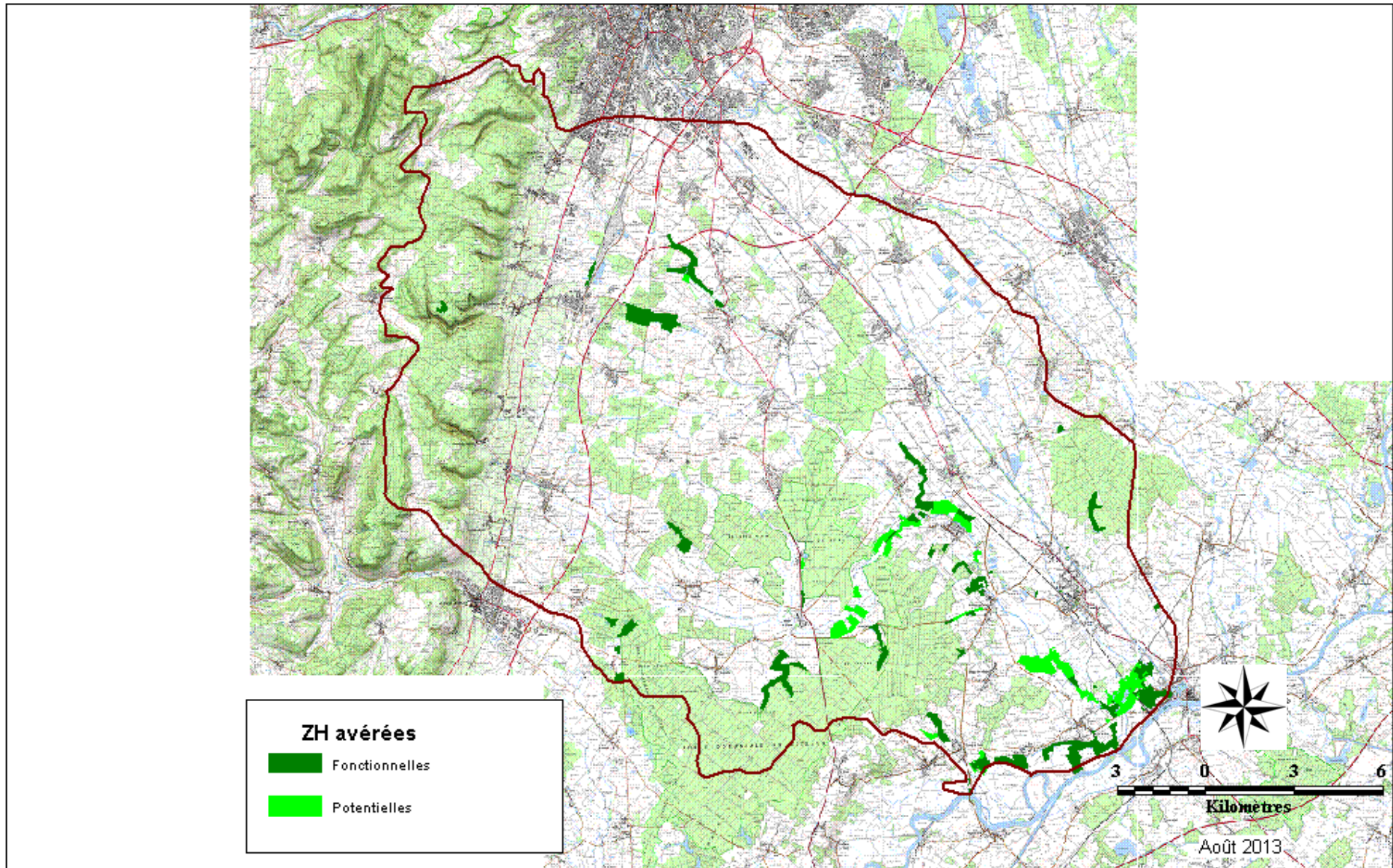

CARTE 1 : ZONES HUMIDES AVEREES

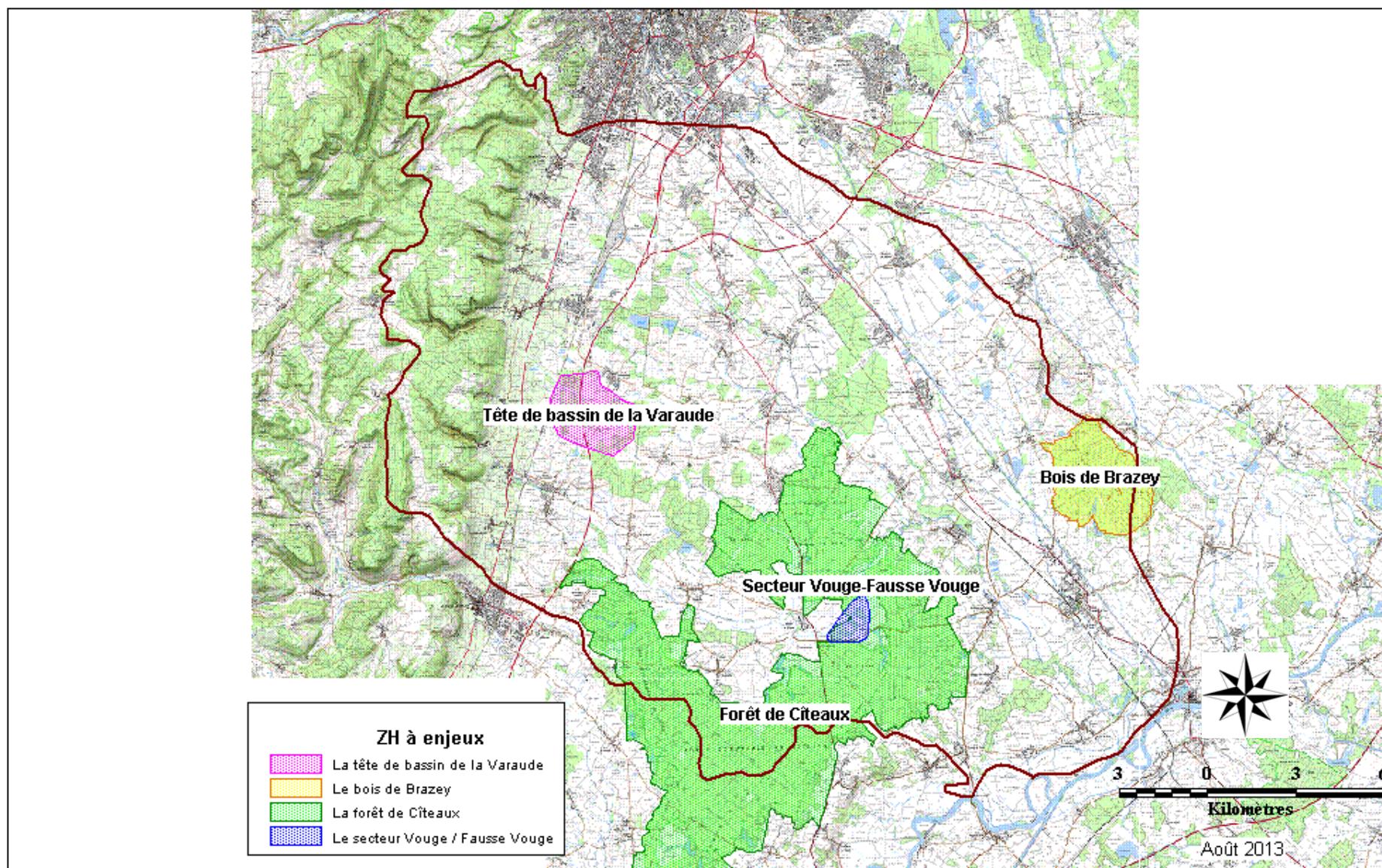

CARTE 2 : ZONES HUMIDES A ENJEUX

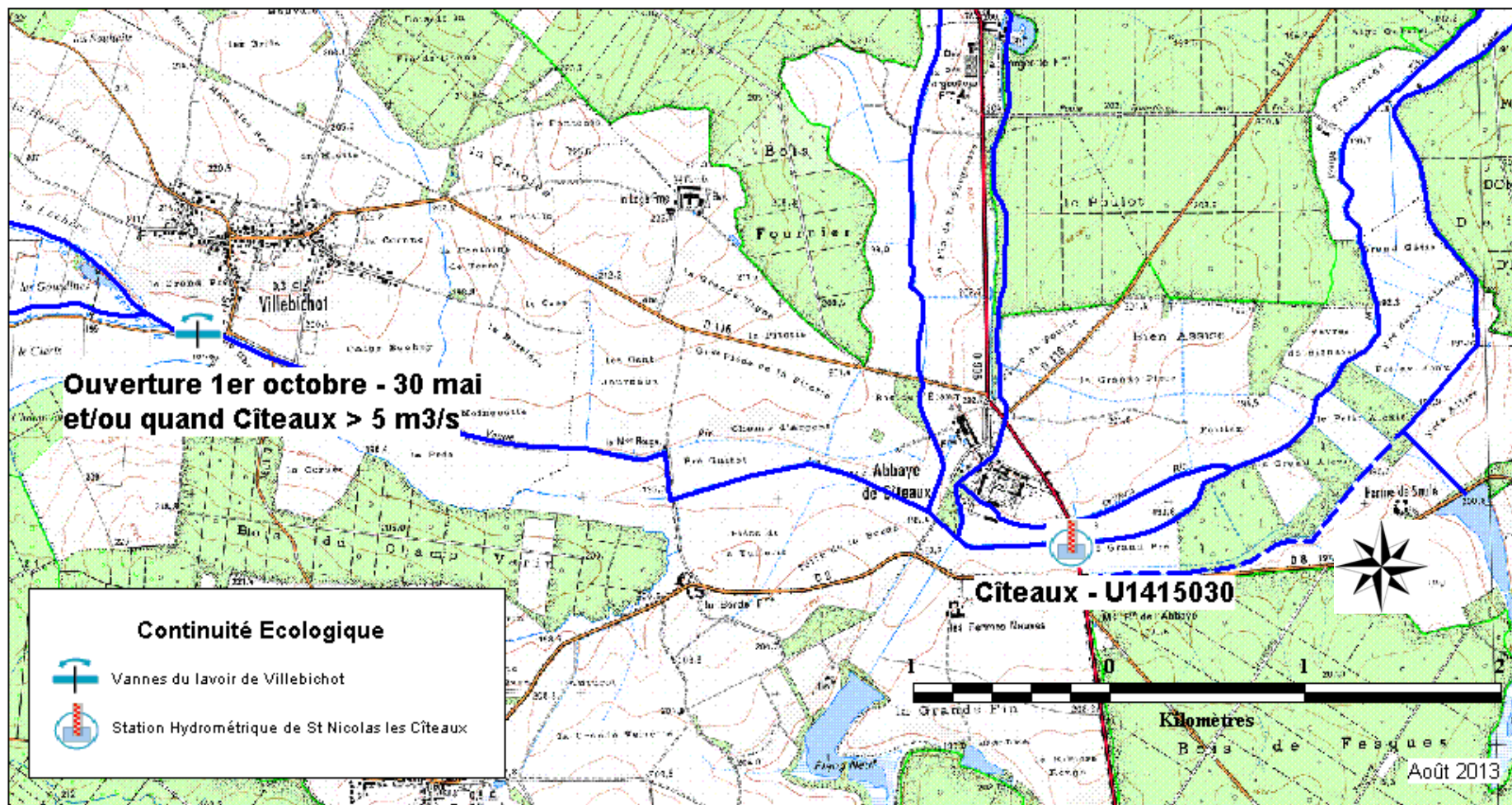

CARTE 3 : OUVRAGE REGLEMENTE ET STATION HYDROMETRIQUE DE REFERENCE

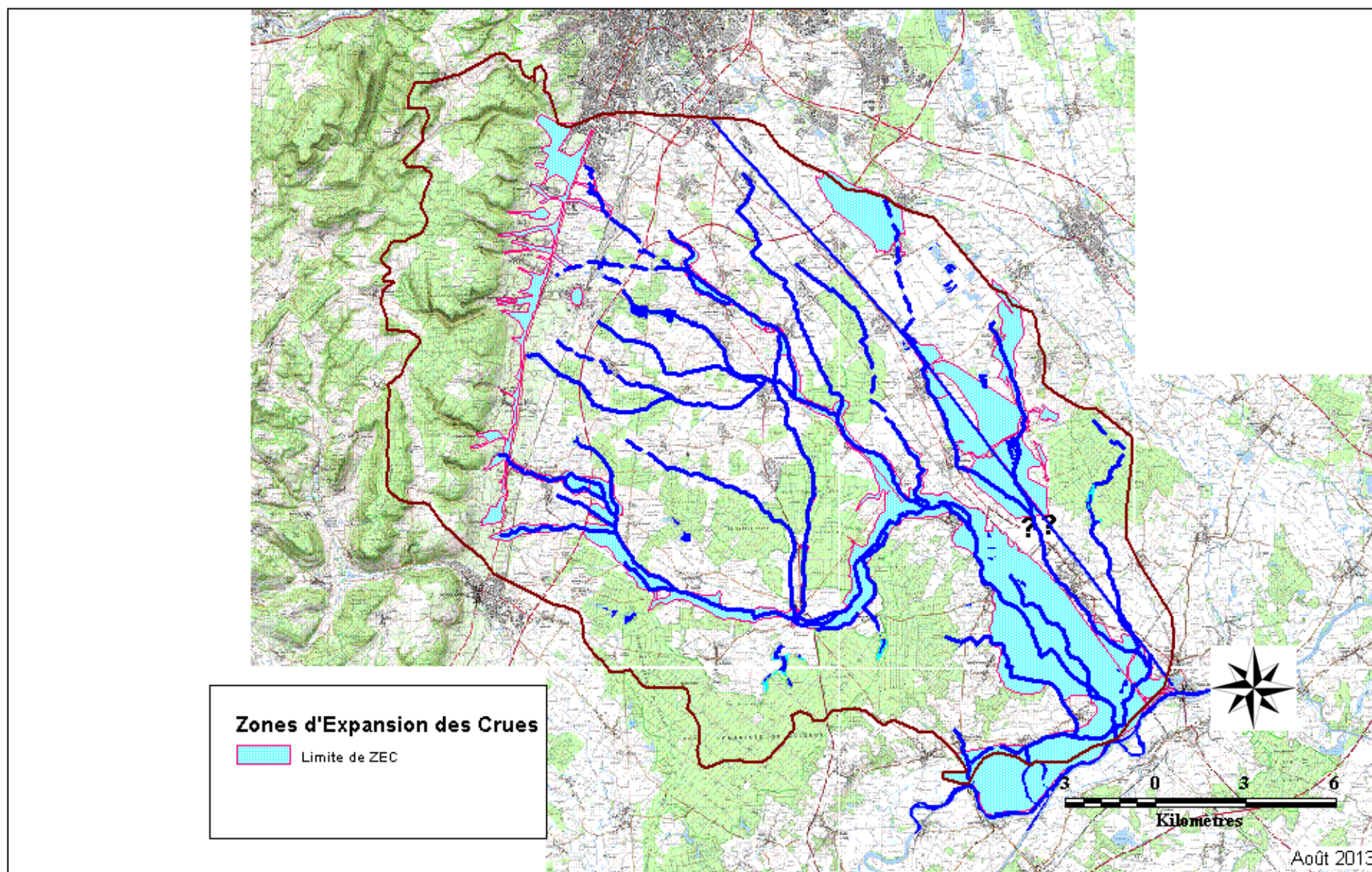

CARTE 4 : ZONES D'EXPANSION DES CRUES

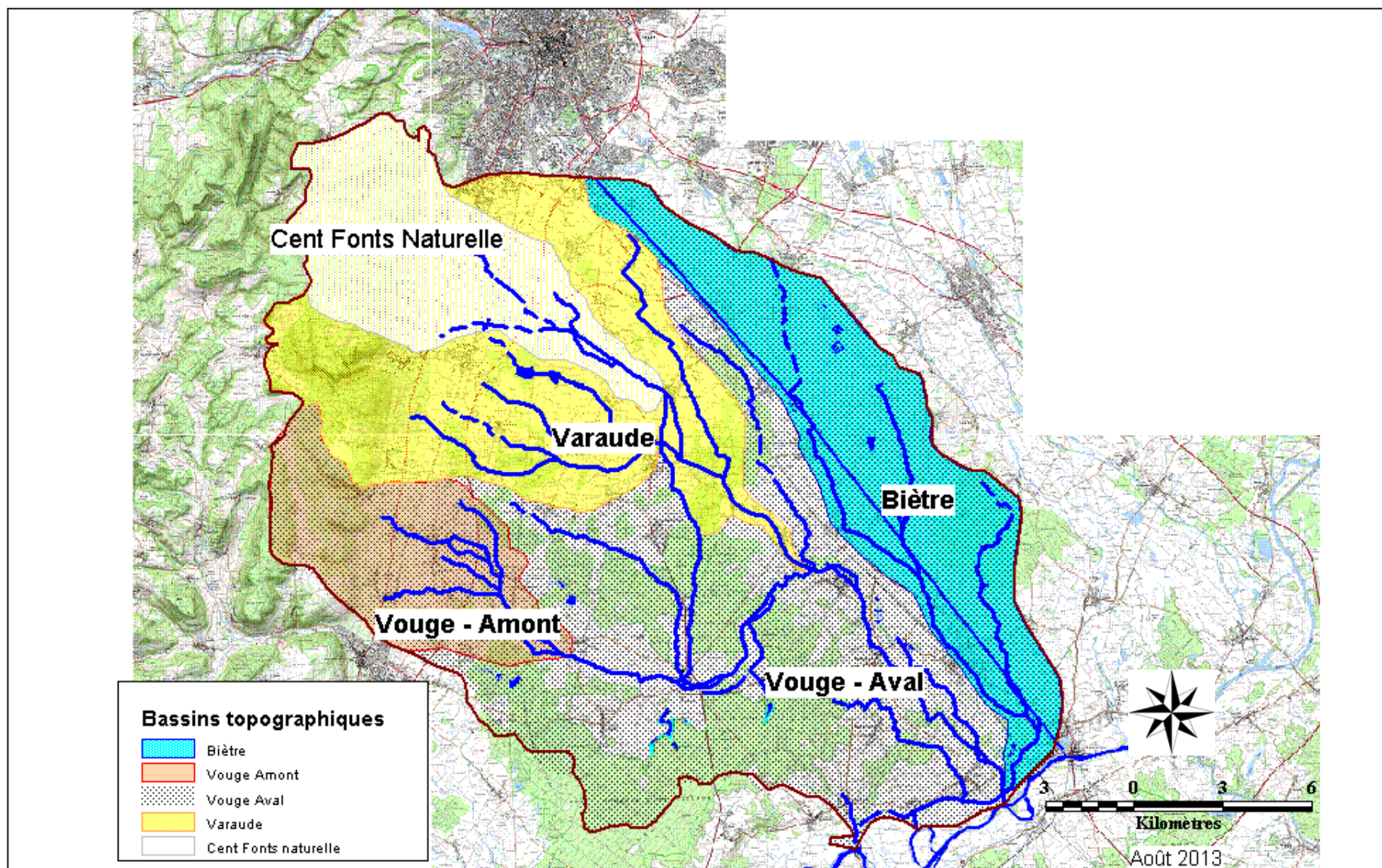

CARTE 5 : MASSES D'EAU (HORS NAPPE DIJON SUD / CENT FONTS NATURELLE)

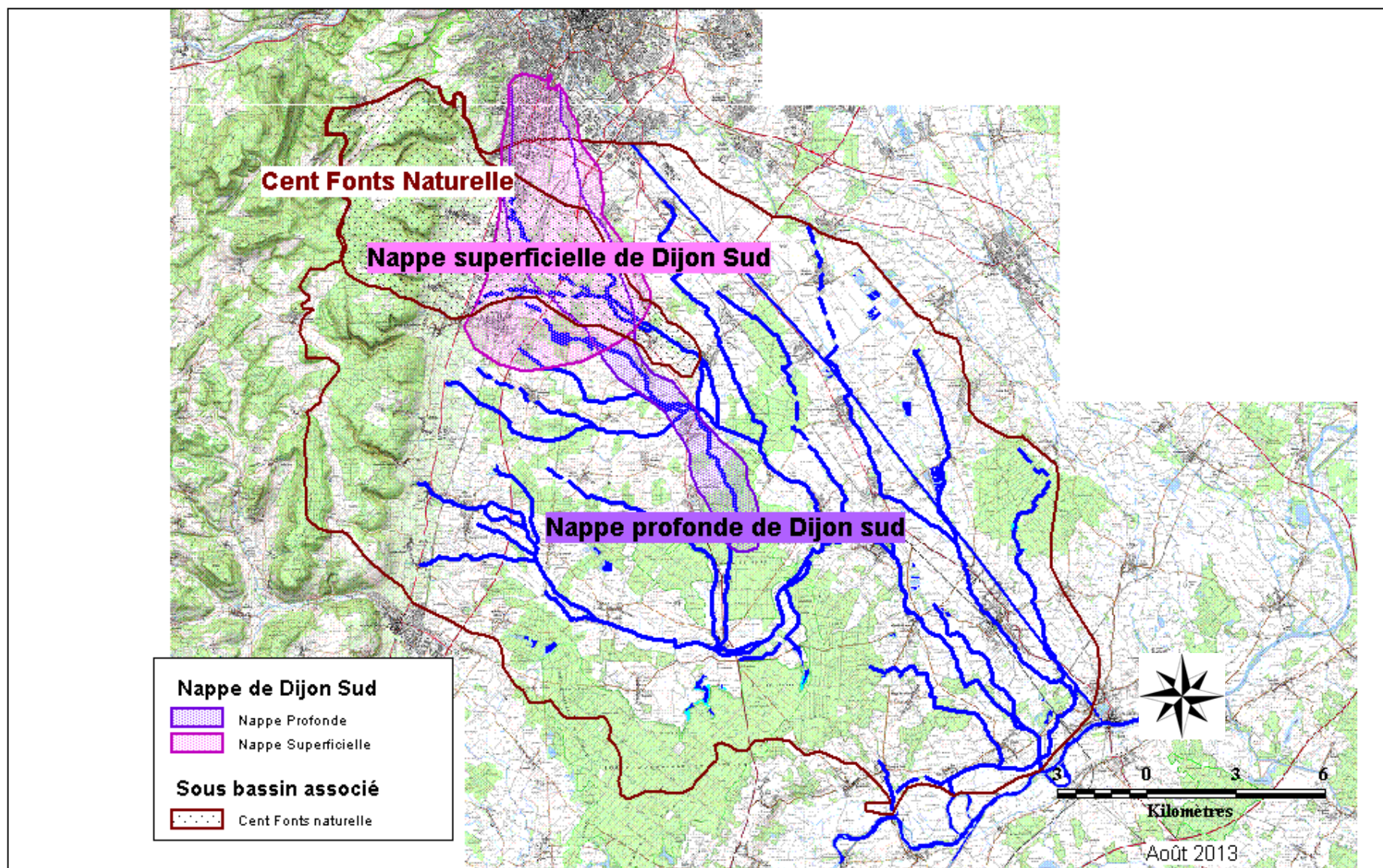

CARTE 6 : MASSE D'EAU NAPPE DE DIJON SUD / CENT FONTS NATURELLE

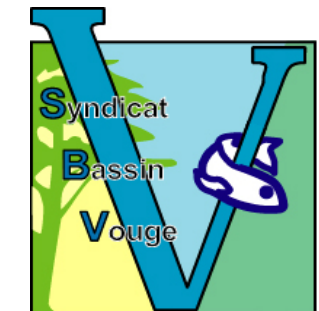
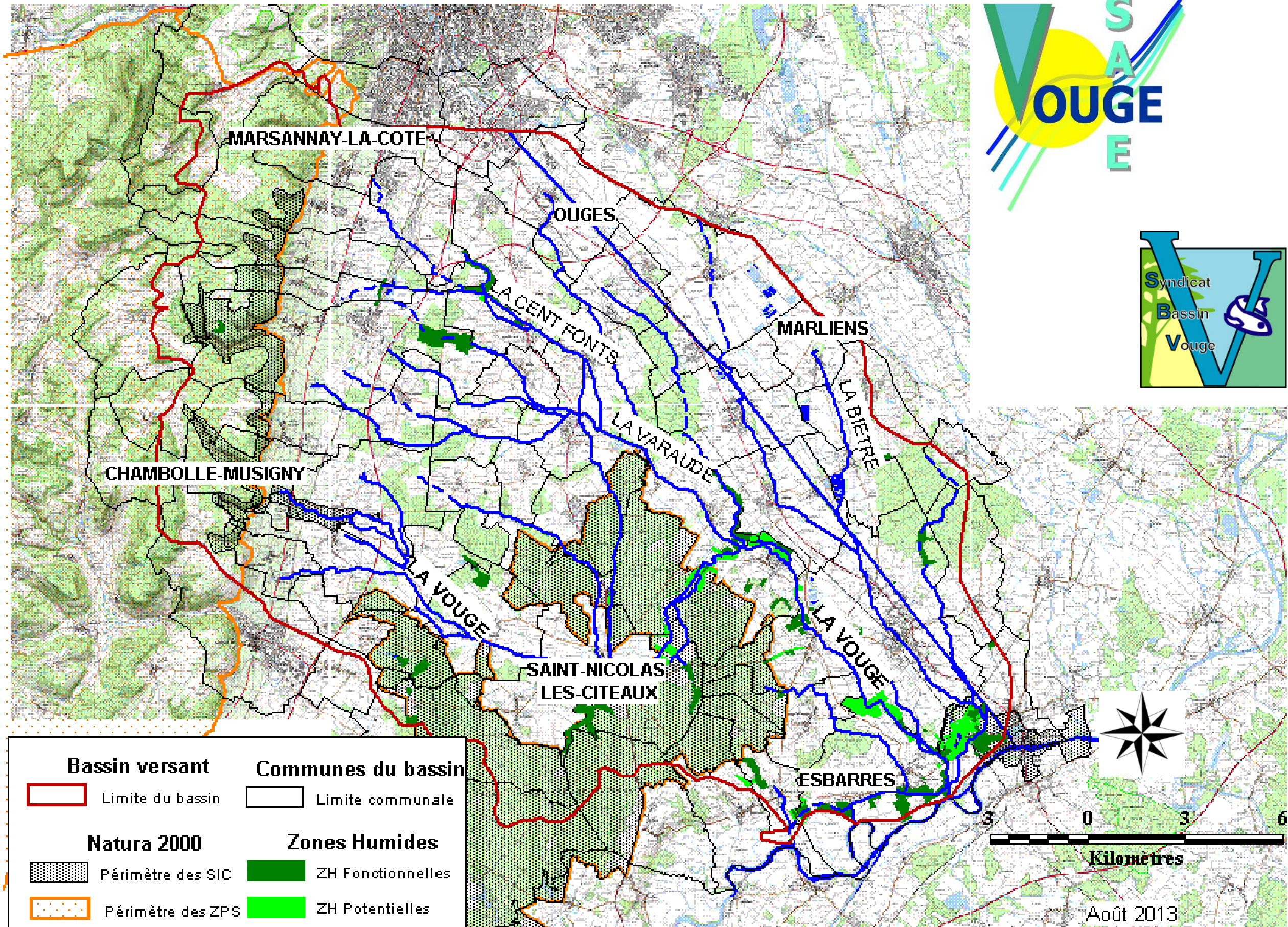

Les zones sensibles du bassin de la Vouge



Programme financé par



Projet cofinancé par l'Union Européenne.
L'Europe s'engage avec le Fonds européen de développement régional.